



# FUNDO MUNICIPAL DE EDUCAÇÃO

- CENTRO

CNPJ: 30.731.257/0001-84 - CEP: - - SANTALUZ - BA

## NOTA DE LIQUIDAÇÃO

PROCESSO ADM: 253-2022

EMPENHO: 440 / 2024

Data do Empenho: 18/12/2024

TIPO DO EMPENHO: Ordinário/Normal

### FORNECEDOR

Nome: **5516 - ASCN CONSTRUTORA LTDA** Tipo Pessoa: Jurídica  
 Endereço: AVENIDA CONSELHEIRO ELIEL MARTINS, 131 Complemento: CASA TERREO  
 Bairro: CENTRO Cidade: RIACHAO DO JACUIPE Estado: BA  
 CNPJ: 33.957.361/0001-80 Insc. Estadual: CPF: RG:  
 Conta Corrente: 37725-2 Agência: 0684-X Banco: 001 - BANCO DO BRASIL S.A.  
 Tipo PIX: Nº PIX:

### DOTAÇÃO ORÇAMENTARIA

Reduzido: 1001.4451.1540 - ORÇAMENTÁRIO E SUPLEMENTAR

Unidade: 701 - SECRETARIA MUNICIPAL DE EDUCAÇÃO  
 Função: 12 - Educação  
 Sub-Função: 365 - Educação Infantil  
 Programa: 004 - EDUCALUZ  
 Ação: 1.001 - Investimentos em Equipamentos da Educação Infantil  
 Elemento: 4.4.90.51.00 - Obras e Instalações  
 Fonte: 1540 - Transferências do FUNDEB - Impostos e Transferências de Impostos  
 Sub-Elemento: 4.4.90.51.01 - OBRAS E INSTALACOES (MAO DE OBRA)

Modalidade: Tomada de preço p/obras e serviços de engenharia	Nº Lic.: 012-2022TP	Saldo Anterior	Valor do Empenho	Saldo Atual
Convênio:	Contrato: 153-2024	501.160,95	499.520,36	1.640,59
Patrimônio: -				

### HISTÓRICO

REFERENTE A CONTRATACÃO DE EMPRESA DE ENGENHARIA PARA EXECUÇÃO DE OBRA NA CONSTRUÇÃO DE GINÁSIO DE ESPORTES. NA SEDE DO MUNICÍPIO DE SANTALUZ-BA. LICITAÇÃO 012-2022TP. CONTRATO 153-2024. OBRA Nº 131/2024. BOLETIM DE MEDIÇÃO Nº 03. PERÍODO DE MEDIÇÃO 01/12/2024 A 17/12/2024. NFS-e 572.

Data do Empenho: 18/12/2024

Data do Liquidação: 18/12/2024

### RETENÇÕES

Código	Descrição	Valor
2.1.8.8.1.01.02.00.00.007	CONTRIBUIÇÃO AO RGPS - Fonte 1540 INSS	32.968,34
2.1.8.8.1.01.04.00.00.007	IRRF - Fonte 1540	5.994,24
2.1.8.8.1.01.08.00.00.007	ISS - Fonte 1540	14.985,61
## Quatrocentos e quarenta e cinco mil e quinhentos e setenta e dois reais e dezessete centavos		Valor Retido
##		Valor Líquido
		53.948,19
		445.572,17

### DOCUMENTOS COMPROBATÓRIOS

NOTA FISCAL	Data Emissão	Número	Série	Sub-Série	Data Validade	Valor R\$
	18/12/2024	572	U			499.520,36
Quantidade: 1						Total: 499.520,36

### DESDOBRAMENTOS (PCASP)

Código	Descrição	Valor R\$
123210601	LIQUIDAÇÃO OBRAS EM ANDAMENTO	499.520,36

Declaro que os materiais foram recebidos e/ou serviços prestados em 18/12/2024.

MARLI NUNES LIMA  
Secretária de Educação  
CPF: 930.248.435-15

Declaro que a despesa relativa a nota de empenho supra está liquidada em 18/12/2024, podendo efetuar o pagamento.

NAIARA DA CUNHA CARMO  
Diretor Contábil  
Matrícula: 6408

DOCUMENTAÇÃO CONFERIDA  
EM 19/12/24

Jaqueline Trabuco da Silva  
Controladora Interna  
Portaria 281/2024





# PREFEITURA MUNICIPAL DE SANTALUZ

Av. Getúlio Vargas - Centro Administrativo Cep: 48.880-000 - Santaluz-BA.  
Telefone: 75 3265-2843 www.santaluz.ba.gov.br



1540

SANTALUZ/BA, 18/12/2024

## A EMPRESA:

ASCN CONSTRUTORA LTDA, SOB O CNPJ Nº 33.957.361/0001-80

## ENDEREÇO:

AV. ANTÔNIO CONSELHEIRO ELIEL MARTINS, Nº 131. TÉRREO. CENTRO. CEP 44.640-000.  
RIACHÃO DO JACUÍPE/BA

ORIENTAÇÕES PARA LIQUIDAÇÃO
<b>FONTE DE PAGAMENTO:</b> SECRETÁRIA DE EDUCAÇÃO
<b>AÇÃO:</b> FUNDEB
<b>HISTÓRICO:</b> EXECUÇÃO DA CONSTRUÇÃO DE GINÁSIO DE ESPORTES, NA SEDE DO MUNICÍPIO DE SANTALUZ/BAHIA
<b>Processo Licitatório:</b> Tomada de Preços nº 012/2022
<b>Contrato:</b> 153/2024 <b>Processo administrativo:</b> 253/2022 <b>Nº da obra:</b> 131/2024
<b>Nº da Nota Fiscal (Matrícula):</b> 572 <b>VALOR DA NOTA:</b> R\$ 499.520,36 <b>PERÍODO DA MEDIÇÃO:</b> 01/12/2024 A 17/12/2024 <b>DOCUMENTOS EM ANEXO.</b> RELATÓRIO FOTOGRAFICO, CERTIDÕES, NOTA FISCAL, BM, RDO, RELATÓRIO DA GFIP, DCTFWEB.
<b>CONTA:</b> AGÊNCIA 0684-X C/C: 37725-2 BANCO DO BRASIL
Recursos FUNDEB

Atenciosamente,

*Evaldo Almeida Moraes*  
Engenheiro Civil  
RNP 091417303-3

Fiscal de Obra





**PREFEITURA MUNICIPAL DE RIACHÃO DO JACUIPE - ESTADO DA BAHIA**

RUA DR. ALVARO COVA, 217 - CENTRO  
CNPJ: 14.043.269/0001-60 | e-mail:tributos@riachaodojacuipe.ba.gov.br TEL:7532641638

**NOTA FISCAL DE SERVIÇOS ELETRÔNICA**

Número da nota:  
**572**  
Data e hora de Emissão:  
**18/12/2024 08:25:44**  
Código de Verificação:  
**004b9f9ad0**



**PRESTADOR DE SERVIÇOS**

CPF/CNPJ: **33957361000180** Inscrição Municipal: **003.716/001-60**

Nome/Razão Social:

**ASCN CONSTRUTORA LTDA**

Endereço:

**AV. CONSELHEIRO ELIEL MARTINS 131, - CENTRO - CEP: 44640000 - RIACHAO DO JACUIPE - BA**

E-mail:

**ascn.engenharia@gmail.com**

**TOMADOR DE SERVIÇOS**

Nome/Razão Social:

**PREFEITURA MUNICIPAL DE SANTA LUZ**

CPF/CNPJ: **13807870000119** Inscrição Municipal: **00000000000000**

Endereço:

**PRAÇA CORONEL JOSE LEITÃO 05, - CENTRO - CEP: 48880000 - SANTALUZ - BA**

E-mail:

**DECLARO PARA OS DEVIDOS FINS QUE:**

O(s) Serviço(s) foi(ram) prestado(s)

O(s) Material(is) foi(ram) recebido(s)

A(s) Obra(s) foi(ram) efetuada(s)

EM **18/12/24**

Assinatura

*Evaldo Almeida Moraes*  
Engenheiro Civil  
RNP 051417303-3

**DISCRIMINAÇÃO DOS SERVIÇOS**

3º MEDIÇÃO DA OBRA DE EXECUÇÃO DA CONSTRUÇÃO DE GINÁSIO DE ESPORTES, NA SEDE NO MUNICÍPIO DE SANTALUZ-BAHIA. CONTRATO 153/2024.

PERÍODO 2BM: 01/12/2024 À 17/12/2024

VALOR TOTAL DA NOTA = R\$ 499.520,36

40% DO VALOR TOTAL DA NOTA DESTINADO P/ MÃO DE OBRA = R\$ 199.808,14

60% DO VALOR TOTAL DA NOTA DESTINADO P/ MATERIAIS/ MÁQUINAS/ EQUIPAMENTOS=R\$ 299.712,22

ISS RETIDO NA FONTE

DADOS BANCÁRIOS PARA RECEBIMENTO DO VALOR LÍQUIDO:

BANCO DO BRASIL / AG 0684-X / CONTA CORRENTE 37725-2 / ASCN CONSTRUTORA LTDA

**LOCAL DE PRESTAÇÃO DOS SERVIÇOS**

**SANTALUZ - BA**

**VALOR TOTAL DA NOTA = R\$499.520,36**

CNAE:

**4120400 - Construção de edifícios**

Item da lista de serviços:

**7.02 - Execução, por administração, empreitada ou subempreitada, de obras de construção civil, hidráulica ou elétrica e de outras obras semelhantes, inclusive sondagem, perfuração de poços, escavação, drenagem e irrigação, terraplanagem, pavimentação, concretagem e a instalação e montagem de produtos, peças e equipamentos (exceto o fornecimento de mercadorias produzidas pelo prestador de serviços fora do local da prestação dos serviços, que fica sujeito ao ICMS)**

Valor total das deduções (R\$): <b>199.808,14</b>	Base de cálculo (R\$): <b>299.712,22</b>	Alíquota (%): <b>5,00</b>	Valor do ISS (R\$): <b>14.985,61</b>	Crédito (R\$): <b>0,00</b>
------------------------------------------------------	---------------------------------------------	------------------------------	-----------------------------------------	-------------------------------

**OUTRAS INFORMAÇÕES**



Valor INSS (R\$): <b>32.968,34</b>	Valor PIS (R\$): <b>0,00</b>	Valor COFINS (R\$): <b>0,00</b>	Valor IR (R\$): <b>5.994,24</b>	Valor CSLL (R\$): <b>0,00</b>	Outras retenções (R\$): <b>0,00</b>	Valor líquido (R\$): <b>445.572,17</b>
---------------------------------------	---------------------------------	------------------------------------	------------------------------------	----------------------------------	----------------------------------------	-------------------------------------------

- O ISS desta Nota será RETIDO pelo Tomador de Serviço, que deverá recolher através de GUIA.

- COMPETÊNCIA: 12/2024 (mês/ano)

- Para consultar a autenticidade desse Documento Fiscal acesse: <https://www.nfservico.com.br/riachaodojacuipe>

DECLARO PARA OS DEVIDOS FINS QUE:  
 O(s) Serviço(s) foi(ram) prestado(s)  
 O(s) Material(is) foi(ram) recebido(s)  
 A(s) Obra(s) foi(ram) efetuada(s)  
EM 18/12/24  
Assinatura  
Evaldo Almeida Moraes  
Engenheiro Civil  
RNP 051417303-3





PREFEITURA MUNICIPAL DE SANTA LUZ  
PRAÇA DO TANQUE GRANDE  
13.807.870/0001-19

DOCUMENTO DE ARRECADAÇÃO MUNICIPAL - DAM

# ISSQN Terceiros

Nº DAM 400027		CONTRIBUINTE 27889 - ASCN CONSTRUTORA LTDA			INSCRIÇÃO	
TIPO: NOME LOGRADOURO: CONSELHEIRO ELIEL MARTINS					NÚMERO 131	
COMPLEMENTO CASA TERREO		BAIRRO CENTRO		MUNICÍPIO: RIACHÃO DO JACUIPE		UF BA
DOCUMENTOS						
C.N.P.J. / CPF 33.957.361/0001-80			R.G.		ORGAO	
TOMADOR						
CONTRIBUINTE TOMADOR: FUNDO MUNICIPAL DE EDUCAÇÃO				C.N.P.J. / CPF 30.731.257/0001-84		
COMPOSIÇÃO DO TRIBUTO						
Base Cálculo 299.712,22	Alíquota (%) 5,000	Valor R\$ 14.985,61	Taxa Expediente R\$	Valor Total R\$ 14.985,61		
DADOS PARA PAGAMENTO						
DATA LANÇAMENTO 18/12/2024	MÊS REFERÊNCIA: Dezembro	EXERCÍCIO 2024	DATA EMISSÃO: 18/12/2024 04:50:38	DATA DE VENCIMENTO 10/01/2025		
INSTRUÇÕES 1- PAGAVEL NAS AGENCIAS E CASH ELETRÔNICO DA CAIXA ECONÔMICA E BANCO DO BRASIL. 2- RECEBER ATE A DATA DE VENCIMENTO 3- NF-e Nº 572 - DATA DE EMISSÃO: 18-12-2024			(=) VALOR DEVIDO - R\$	14.985,61		
			(-) VALOR DO DESCONTO - R\$			
			(+) CORREÇÃO MONETÁRIA - R\$			
			(+) MULTA DE MORA - R\$			
			(+) JUROS DE MORA - R\$			
			(=) VALOR A PAGAR - R\$	14.985,61		



Operador: Daniele Nicodemos Da Silva



81740000149 . 8      85613906202 . 5      50110010500 . 3      00040002712 . 4

## AUTENTICAÇÃO MECÂNICA

VIA CONTRIBUINTE

DESTAQUE AQUI

VÁLIDO SOMENTE SE AUTENTICADO MECANICAMENTE POR BANCO AUTORIZADO



81740000149 . 8      85613906202 . 5      50110010500 . 3      00040002712 . 4

ATENÇÃO: NÃO AMASSE, NÃO DOBRE, NÃO PERFURE



PREFEITURA MUNICIPAL DE SANTA LUZ  
13.807.870/0001-19  
PRAÇA DO TANQUE GRANDE

DOCUMENTO DE ARRECADAÇÃO MUNICIPAL - DAM

# ISSQN Terceiros



MÊS REFERÊNCIA Dezembro	Nº DAM 400027	EXERCÍCIO 2024	DATA 18/12/2024 04:50:38	DATA VENCIMENTO: 10/01/2025
INSCRIÇÃO			(=) VALOR DEVIDO - R\$	14.985,61
ASCN CONSTRUTORA LTDA			(=) VALOR A PAGAR - R\$	14.985,61

Versão: Jasper 2.0.1.C

AUTENTICAÇÃO MECÂNICA

VIA PROCESSAMENTO





PREFEITURA MUNICIPAL DE SANTA LUZ  
PRAÇA DO TANQUE GRANDE  
13.807.870/0001-19

DOCUMENTO DE ARRECAÇÃO MUNICIPAL - DAM  
I.R.R.F - 2024

I.R.R.F

Nº DAM 400028	CONTRIBUINTE 27889 - ASCN CONSTRUTORA LTDA		INSCRIÇÃO 27889		
TIPO / NOME LOGRADOURO: AV CONSELHEIRO ELIEL MARTINS					NÚMERO: 131
COMPLEMENTO CASA TERREO		BAIRRO CENTRO	MUNICÍPIO: RIACHÃO DO JACUIPE		UF: BA
DOCUMENTOS					
C.P.F.	R.G.:	ORGÃO	C.N.P.J.: 33.957.361/0001-80		
DESCRIÇÃO DA ATIVIDADE					
CODIGO ATIV 433	ESPECIFICAÇÃO: I.R.R.F				
COMPOSIÇÃO DO TRIBUTO					
Base Calculo 5.994,24	Quantidade/Alíquota (%) 1,000	Valor UFPM 1,000	Valor R\$ 5.994,24	Taxa Expediente R\$	Valor Total R\$ 5.994,24
DADOS PARA PAGAMENTO					
DATA LANÇAMENTO 18/12/2024	PARCELA: 1/1	EXERCÍCIO 2024	DATA EMISSÃO 18/12/2024 04:52:06	DATA DE VENCIMENTO: 31/12/2024	
Composição do Imposto/Lançamentos			(=) VALOR DEVIDO - R\$	5.994,24	
Valor do Tributo: 5.994,24	Vlr. Devido sem Desconto (VD): 5.994,24		(-) VALOR DO DESCONTO - R\$		
Taxa de Expediente: 0,00	Vlr. do Desconto: 0,00		(+) CORREÇÃO MONETÁRIA - R\$		
Valor de Base Calculo: 5.994,24	Vlr. Devido com Desconto: 5.994,24		(+) MULTA DE MORA - R\$		
INSTRUÇÕES			(+) JUROS DE MORA - R\$		
1) Pagável na agências da Caixa Econômica Federal e Banco do Brasil;			(=) VALOR A PAGAR - R\$	5.994,24	
2) Multa de 02% após o vencimento sobre o valor devido;					
3) Juros de mora de 0,33% ao dia após o vencimento.					
4) NF-e Nº 572 - Data de emissão: 18-12-2024					



Operador: Daniele Nicodemos Da Silva



81720000059 . 1    94243906202 . 0    41231010100 . 8    00040002807 . 2

AUTENTICAÇÃO MECÂNICA

VIA CONTRIBUINTE

DESTAQUE AQUI

VÁLIDO SOMENTE SE AUTENTICADO MECANICAMENTE POR BANCO AUTORIZADO



81720000059 . 1    94243906202 . 0    41231010100 . 8    00040002807 . 2

ATENÇÃO: NÃO AMASSE, NÃO DOBRE, NÃO PERFURE



PREFEITURA MUNICIPAL DE SANTA LUZ  
PRAÇA DO TANQUE GRANDE  
13.807.870/0001-19

DOCUMENTO DE ARRECAÇÃO MUNICIPAL - DAM  
I.R.R.F - 2024

I.R.R.F

PARCELA 1/1	Nº DAM 400028	EXERCÍCIO 2024	DATA EMISSÃO 18/12/2024 04:52:06	DATA VENCIMENTO: 31/12/2024
INSCRIÇÃO 27889			(=) VALOR DEVIDO - R\$	5.994,24
ASCN CONSTRUTORA LTDA			(=) VALOR A PAGAR - R\$	5.994,24



<b>ASCN</b> SERVIÇOS E ENGENHARIA	TOMADA DE PREÇOS Nº 012/2022
	Nº DO CONTRATO: 153/2024
	Nº DA OBRA: 131/2024
	PROCESSO ADMINISTRATIVO: 253/2022

PERÍODO DE MEDIÇÃO:	01/12/2024 a 17/12/2024
OBJETO:	CONTRATAÇÃO DE EMPRESA DE ENGENHARIA PARA EXECUÇÃO DE OBRA NA CONSTRUÇÃO DE GINÁSIO DE ESPORTES, NA SEDE NO MUNICÍPIO DE SANTALUZ/BAHIA
EMPRESA:	ASCN SERVIÇOS E ENGENHARIA
CNPJ:	33.957.361/0001-80
MEDIÇÃO 03:	R\$ 499.520,36

**BOLETIM DE MEDIÇÃO**

ITEM	CÓDIGO	BANCO	DESCRIÇÃO	CONTRATO					BM 03		ACUMULADO		SALDO		
				UND	QUANT.	VALOR UNIT.	VALOR UNIT. COM BDI	TOTAL	QUANT.	VALOR TOTAL	QUANT.	VALOR TOTAL	QUANT.	VALOR TOTAL	
<b>1</b>			<b>SERVIÇOS PRELIMINARES</b>					<b>116.483,09</b>		<b>R\$ -</b>		<b>R\$ 116.483,09</b>		<b>R\$ -</b>	
1.1	51	ORSE	Placa de obra em chapa aço galvanizado, instalada - Rev 02 01/2022	m²	6	402,31	497,01	2.982,06		R\$ -	6,00	R\$ 2.982,06	0,00	R\$ -	
1.2	98458	SINAPI	TAPUME COM COMPENSADO DE MADEIRA. AF 05/2018	m²	312,4	160,58	198,38	61.973,91		R\$ -	312,40	R\$ 61.973,91	0,00	R\$ -	
1.3	101512	SINAPI	ENTRADA DE ENERGIA ELÉTRICA, AÉREA, TRIFÁSICA, COM CAIXA DE EMBUTIR, CABO DE 35 MM2 E DISJUNTOR DIN 50A (NÃO INCLUSO O POSTE DE CONCRETO). AF 07/2020	UN	1	2.473,86	3.056,21	3.056,21		R\$ -	1,00	R\$ 3.056,21	0,00	R\$ -	
1.4	73960/001	SINAPI	INSTAL/LIGACAO PROVISORIA ELETRICA BAIXA TENSAO P/CANT OBRA OBRA,M3-CHAVE 100A CARGA 3KWH 20CV EXCL FORN MEDIDOR	UN	1	2.378,08	2.937,88	2.937,88		R\$ -	1,00	R\$ 2.937,88	0,00	R\$ -	
1.5	73752/001	SINAPI	SANITARIO COM VASO E CHUVEIRO PARA PESSOAL DE OBRA. COLETIVO DE 2 MODULOS E 4M2, PAREDES CHAPAS DE MADEIRA COMPENSADA PLASTIFICADA 10MM, TELHAS ONDULADAS DE 6MM DE FIBROCIMENTO, INCLUSIVE INSTALACAO E APARELHOS, REAPROVEITADO 2 VEZES (INSTALACOES E APARELHOS)	UN	1	7.150,26	8.833,43	8.833,43		R\$ -	1,00	R\$ 8.833,43	0,00	R\$ -	
1.6	74210/001	SINAPI	BARRACAO PARA DEPOSITO EM TABUAS DE MADEIRA, COBERTURA EM FIBROCIMENTO 4 MM, INCLUSO PISO ARGAMASSA TRACO 1:8 (CIMENTO E AREIA)	m²	20	700,75	865,71	17.314,20		R\$ -	20,00	R\$ 17.314,20	0,00	R\$ -	
1.7	74077/001	SINAPI	LOCACAO CONVENCIONAL DE OBRA, ATRAVES DE GABARITO DE TABUAS CORRIDAS PONTALETADAS, SEM REAPROVEITAMENTO	m²	785	12,02	14,85	11.657,25		R\$ -	785,00	R\$ 11.657,25	0,00	R\$ -	
1.8	C2290	SEINFR A	SONDAGEM A PERCUSSÃO P/RECONHECIMENTO DO SUBSOLO	M	49	54,52	67,35	3.300,15		R\$ -	49,00	R\$ 3.300,15	0,00	R\$ -	
1.9	98524	SINAPI	LIMPEZA MANUAL DE VEGETAÇÃO EM TERRENO COM ENXADA AF 05/2018	m²	1230	2,91	3,60	4.428,00		R\$ -	1230,00	R\$ 4.428,00	0,00	R\$ -	
<b>2</b>			<b>MOVIMENTO DE TERRA PARA FUNDACOES</b>					<b>34.262,74</b>		<b>R\$ -</b>		<b>R\$ 34.262,74</b>		<b>R\$ -</b>	
2.1	94319	SINAPI	ATERRO MANUAL DE VALAS COM SOLO ARGILO-ARENOSO E COMPACTAÇÃO MECANIZADA. AF 05/2016	m³	154,94	101,52	125,42	19.432,57		R\$ -	154,94	R\$ 19.432,57	0,00	R\$ -	
2.2	93358	SINAPI	ESCAVAÇÃO MANUAL DE VALA COM PROFUNDIDADE MENOR OU IGUAL A 1,30 M. AF 02/2021	m³	83,25	78,84	97,40	8.108,55		R\$ -	83,25	R\$ 8.108,55	0,00	R\$ -	
2.3	100577	SINAPI	REGULARIZAÇÃO E COMPACTAÇÃO DE SUBLEITO DE SOLO PREDOMINANTEMENTE ARENOSO. AF 11/2019	m²	114,83	1,31	1,62	186,02		R\$ -	114,83	R\$ 186,02	0,00	R\$ -	
2.4	96995	SINAPI	REATERRO MANUAL APOLOADO COM SOQUETE. AF 10/2017	m³	62,89	47,80	59,05	3.713,65		R\$ -	62,89	R\$ 3.713,65	0,00	R\$ -	
2.5	94319	SINAPI	ATERRO MANUAL DE VALAS COM SOLO ARGILO-ARENOSO E COMPACTAÇÃO MECANIZADA. AF 05/2016	m³	22,5	101,52	125,42	2.821,95		R\$ -	22,50	R\$ 2.821,95	0,00	R\$ -	
<b>3</b>			<b>FUNDACOES</b>					<b>76.136,09</b>		<b>R\$ -</b>		<b>R\$ 76.136,03</b>		<b>R\$ -</b>	
<b>3.1</b>			<b>CONCRETO ARMADO - SAPATAS</b>					<b>41.398,16</b>		<b>R\$ -</b>		<b>R\$ 41.398,14</b>		<b>R\$ -</b>	
3.1.1	96620	SINAPI	LASTRO DE CONCRETO MAGRO, APLICADO EM PISOS, LAJES SOBRE SOLO OU RADIER. AF 08/2017	m³	3,77	633,91	783,13	2.952,40		R\$ -	3,77	R\$ 2.952,40	0,00	R\$ -	
3.1.2	96542	SINAPI	FABRICAÇÃO, MONTAGEM E DESMONTAGEM DE FÓRMA PARA VIGA BALDRAME, EM CHAPA DE MADEIRA COMPENSADA RESINADA, E=17 MM, 4 UTILIZAÇÕES. AF 06/2017	m²	63,02	94,35	116,56	7.345,61		R\$ -	63,02	R\$ 7.345,61	0,00	R\$ -	
3.1.3	92793	SINAPI	CORTE E DOBRA DE AÇO CA-50, DIÂMETRO DE 8,0 MM, UTILIZADO EM ESTRUTURAS DIVERSAS, EXCETO LAJES. AF 12/2015	KG	1094,27	13,50	16,68	18.252,42		R\$ -	1094,27	R\$ 18.252,42	0,00	R\$ -	
3.1.4	92791	SINAPI	CORTE E DOBRA DE AÇO CA-60, DIÂMETRO DE 5,0 MM, UTILIZADO EM ESTRUTURAS DIVERSAS, EXCETO LAJES. AF 12/2015	KG	54,91	13,35	16,49	905,47		R\$ -	54,91	R\$ 905,46	0,00	R\$ -	
3.1.5	92720	SINAPI	CONCRETAGEM DE PILARES, FCK = 25 MPA, COM USO DE BOMBA EM EDIFICAÇÃO COM SEÇÃO MÉDIA DE PILARES MENOR OU IGUAL A 0,25 M² - LANÇAMENTO, ADENSAMENTO E ACABAMENTO. AF 12/2015	m³	15,63	618,47	764,06	11.942,26		R\$ -	15,63	R\$ 11.942,25	0,00	R\$ -	
<b>3.2</b>			<b>CONCRETO ARMADO - VIGAS BALDRAMES</b>					<b>34.737,93</b>		<b>R\$ -</b>		<b>R\$ 34.737,89</b>		<b>R\$ -</b>	
3.2.1	96620	SINAPI	LASTRO DE CONCRETO MAGRO, APLICADO EM PISOS, LAJES SOBRE SOLO OU RADIER. AF 08/2017	m³	2,58	633,91	783,13	2.020,48		R\$ -	2,58	R\$ 2.020,47	0,00	R\$ -	
3.2.2	96542	SINAPI	FABRICAÇÃO, MONTAGEM E DESMONTAGEM DE FÓRMA PARA VIGA BALDRAME, EM CHAPA DE MADEIRA COMPENSADA RESINADA, E=17 MM, 4 UTILIZAÇÕES. AF 06/2017	m²	139,57	94,35	116,56	16.268,28		R\$ -	139,57	R\$ 16.268,27	0,00	R\$ -	
3.2.3	92793	SINAPI	CORTE E DOBRA DE AÇO CA-50, DIÂMETRO DE 8,0 MM, UTILIZADO EM ESTRUTURAS DIVERSAS, EXCETO LAJES. AF 12/2015	KG	389,64	13,50	16,68	6.499,20		R\$ -	389,64	R\$ 6.499,19	0,00	R\$ -	
3.2.4	92791	SINAPI	CORTE E DOBRA DE AÇO CA-60, DIÂMETRO DE 5,0 MM, UTILIZADO EM ESTRUTURAS DIVERSAS, EXCETO LAJES. AF 12/2015	KG	137,73	13,35	16,49	2.271,17		R\$ -	137,73	R\$ 2.271,16	0,00	R\$ -	
3.2.5	92720	SINAPI	CONCRETAGEM DE PILARES, FCK = 25 MPA, COM USO DE BOMBA EM EDIFICAÇÃO COM SEÇÃO MÉDIA DE PILARES MENOR OU IGUAL A 0,25 M² - LANÇAMENTO, ADENSAMENTO E ACABAMENTO. AF 12/2015	m³	10,05	618,47	764,06	7.678,80		R\$ -	10,05	R\$ 7.678,80	0,00	R\$ -	
<b>4</b>			<b>SUPERESTRUTURA</b>					<b>210.839,12</b>		<b>R\$ 87.291,30</b>		<b>R\$ 200.352,39</b>		<b>R\$ 10.486,63</b>	
<b>4.1</b>			<b>CONCRETO ARMADO - VIGAS</b>					<b>43.767,09</b>		<b>R\$ 33.280,46</b>		<b>R\$ 33.280,46</b>		<b>R\$ 10.486,63</b>	
4.1.1	92448	SINAPI	MONTAGEM E DESMONTAGEM DE FÓRMA DE VIGA, ESCORAMENTO COM PONTALETE DE MADEIRA, PÉ-DIREITO SIMPLES, EM MADEIRA SERRADA, 4 UTILIZAÇÕES. AF 09/2020	m²	126,72	178,91	221,03	28.008,92		96,72	R\$ 21.378,02	96,72	R\$ 21.378,02	30,00	R\$ 6.630,90



*Evaldo Almeida Moraes*  
Engenheiro Civil

*Antonio Soares Cordeiro Neto*  
Engenheiro Civil  
CREA - 051888554-2



ITEM	CÓDIGO	BANCO	DESCRIÇÃO	CONTRATO					BM 03		ACUMULADO		SALDO	
				UND	QUANT.	VALOR UNIT.	VALOR UNIT. COM BDI	TOTAL	QUANT.	VALOR TOTAL	QUANT.	VALOR TOTAL	QUANT.	VALOR TOTAL
4.1.2	92793	SINAPI	CORTE E DOBRA DE AÇO CA-50, DIÂMETRO DE 8,0 MM, UTILIZADO EM ESTRUTURAS DIVERSAS, EXCETO LAJES. AF 12/2015	KG	428,55	13,50	16,68	7.148,21	328,55	R\$ 5.480,21	328,55	R\$ 5.480,21	100,00	R\$ 1.668,00
4.1.3	92791	SINAPI	CORTE E DOBRA DE AÇO CA-60, DIÂMETRO DE 5,0 MM, UTILIZADO EM ESTRUTURAS DIVERSAS, EXCETO LAJES. AF 12/2015	KG	127,36	13,35	16,49	2.100,17	87,36	R\$ 1.440,56	87,36	R\$ 1.440,56	40,00	R\$ 659,60
4.1.4	92720	SINAPI	CONCRETAGEM DE PILARES, FCK = 25 MPA, COM USO DE BOMBA EM EDIFICAÇÃO COM SEÇÃO MÉDIA DE PILARES MENOR OU IGUAL A 0,25 M² - LANÇAMENTO, ADENSAMENTO E ACABAMENTO. AF 12/2015	m³	8,52	618,47	764,06	6.509,79	6,52	R\$ 4.981,67	6,52	R\$ 4.981,67	2,00	R\$ 1.528,12
<b>4.2</b>			<b>CONCRETO ARMADO - LAJES E PILARES</b>					<b>75.789,40</b>		<b>R\$ 49.605,88</b>		<b>R\$ 75.789,37</b>		<b>R\$ -</b>
4.2.1	92510	SINAPI	MONTAGEM E DESMONTAGEM DE FÓRMA DE LAJE MACIÇA, PÉ-DIREITO SIMPLES, EM CHAPA DE MADEIRA COMPENSADA RESINADA, 2 UTILIZAÇÕES. AF 09/2020	m²	155,73	66,17	81,75	12.730,93	70,00	R\$ 5.722,50	155,73	R\$ 12.730,92	0,00	R\$ -
4.2.2	92793	SINAPI	CORTE E DOBRA DE AÇO CA-50, DIÂMETRO DE 8,0 MM, UTILIZADO EM ESTRUTURAS DIVERSAS, EXCETO LAJES. AF 12/2015	KG	1946,45	13,50	16,68	32.466,79	1051,88	R\$ 17.545,35	1946,45	R\$ 32.466,78	0,00	R\$ -
4.2.3	92791	SINAPI	CORTE E DOBRA DE AÇO CA-60, DIÂMETRO DE 5,0 MM, UTILIZADO EM ESTRUTURAS DIVERSAS, EXCETO LAJES. AF 12/2015	KG	240,18	13,35	16,49	3.960,57	200,00	R\$ 3.298,00	240,18	R\$ 3.960,56	0,00	R\$ -
4.2.4	92720	SINAPI	CONCRETAGEM DE PILARES, FCK = 25 MPA, COM USO DE BOMBA EM EDIFICAÇÃO COM SEÇÃO MÉDIA DE PILARES MENOR OU IGUAL A 0,25 M² - LANÇAMENTO, ADENSAMENTO E ACABAMENTO. AF 12/2015	m³	10,71	618,47	764,06	8.183,08	6,01	R\$ 4.592,00	10,71	R\$ 8.183,08	0,00	R\$ -
4.2.5	101964	SINAPI	LAJE PRÉ-MOLDADA UNIDIRECIONAL, BIAPOIADA, PARA FORRO, ENCHIMENTO EM CERÂMICA, VIGOTA CONVENCIONAL, ALTURA TOTAL DA LAJE (ENCHIMENTO+CAPA) = (8+3). AF 11/2020	m²	84,33	177,08	218,76	18.448,03	84,33	R\$ 18.448,03	84,33	R\$ 18.448,03	0,00	R\$ -
<b>4.3</b>			<b>CONCRETO ARMADO - ARQUIBANCADAS E BANCOS</b>					<b>18.015,01</b>		<b>R\$ -</b>		<b>R\$ 18.014,98</b>		<b>R\$ -</b>
4.3.1	92510	SINAPI	MONTAGEM E DESMONTAGEM DE FÓRMA DE LAJE MACIÇA, PÉ-DIREITO SIMPLES, EM CHAPA DE MADEIRA COMPENSADA RESINADA, 2 UTILIZAÇÕES. AF 09/2020	m²	111,8	66,17	81,75	9.139,65		R\$ -	111,80	R\$ 9.139,65	0,00	R\$ -
4.3.2	92793	SINAPI	CORTE E DOBRA DE AÇO CA-50, DIÂMETRO DE 8,0 MM, UTILIZADO EM ESTRUTURAS DIVERSAS, EXCETO LAJES. AF 12/2015	KG	135,39	13,50	16,68	2.258,31		R\$ -	135,39	R\$ 2.258,30	0,00	R\$ -
4.3.3	92791	SINAPI	CORTE E DOBRA DE AÇO CA-60, DIÂMETRO DE 5,0 MM, UTILIZADO EM ESTRUTURAS DIVERSAS, EXCETO LAJES. AF 12/2015	KG	95,93	13,35	16,49	1.581,89		R\$ -	95,93	R\$ 1.581,88	0,00	R\$ -
4.3.4	92720	SINAPI	CONCRETAGEM DE PILARES, FCK = 25 MPA, COM USO DE BOMBA EM EDIFICAÇÃO COM SEÇÃO MÉDIA DE PILARES MENOR OU IGUAL A 0,25 M² - LANÇAMENTO, ADENSAMENTO E ACABAMENTO. AF 12/2015	m³	6,59	618,47	764,06	5.035,16		R\$ -	6,59	R\$ 5.035,15	0,00	R\$ -
<b>4.4</b>			<b>CONCRETO ARMADO - LAJE DE PISO PARA QUADRA</b>					<b>68.862,65</b>		<b>R\$ -</b>		<b>R\$ 68.862,62</b>		<b>R\$ -</b>
4.4.1	96536	SINAPI	FABRICAÇÃO, MONTAGEM E DESMONTAGEM DE FÓRMA PARA VIGA BALDRAME, EM MADEIRA SERRADA, E=25 MM, 4 UTILIZAÇÕES. AF 08/2017	m²	10,8	85,24	105,31	1.137,35		R\$ -	10,80	R\$ 1.137,34	0,00	R\$ -
4.4.2	102719	SINAPI	ENCHIMENTO DE BRITA PARA DRENO, LANÇAMENTO MANUAL. AF 07/2021	m³	33,83	136,85	169,06	5.719,30		R\$ -	33,83	R\$ 5.719,29	0,00	R\$ -
4.4.3	97088	SINAPI	ARMAÇÃO PARA EXECUÇÃO DE RADIER, PISO DE CONCRETO OU LAJE SOBRE SOLO, COM USO DE TELA Q-92. AF 09/2021	KG	1482,17	22,57	27,88	41.322,90		R\$ -	1482,17	R\$ 41.322,89	0,00	R\$ -
4.4.4	92720	SINAPI	CONCRETAGEM DE PILARES, FCK = 25 MPA, COM USO DE BOMBA EM EDIFICAÇÃO COM SEÇÃO MÉDIA DE PILARES MENOR OU IGUAL A 0,25 M² - LANÇAMENTO, ADENSAMENTO E ACABAMENTO. AF 12/2015	m³	27,07	618,47	764,06	20.683,10		R\$ -	27,07	R\$ 20.683,10	0,00	R\$ -
<b>4.5</b>			<b>CONCRETO ARMADO - VERGAS E CONTRAVERGAS</b>					<b>4.404,97</b>		<b>R\$ 4.404,96</b>		<b>R\$ 4.404,96</b>		<b>R\$ -</b>
4.5.1	93186	SINAPI	VERGA MOLDADA IN LOCO EM CONCRETO PARA JANELAS COM ATÉ 1,5 M DE VÃO. AF 03/2016	M	33,9	105,18	129,94	4.404,97	33,90	R\$ 4.404,96	33,90	R\$ 4.404,96	0,00	R\$ -
<b>5</b>			<b>SISTEMAS DE VEDAÇÃO VERTICAL</b>					<b>76.866,56</b>		<b>R\$ 5.916,24</b>		<b>R\$ 32.572,18</b>		<b>R\$ 44.294,38</b>
<b>5.1</b>			<b>ELEMENTO VAZADO</b>					<b>29.965,77</b>		<b>R\$ -</b>		<b>R\$ -</b>		<b>R\$ 29.965,77</b>
5.1.1	101161	SINAPI	ALVENARIA DE VEDAÇÃO COM ELEMENTO VAZADO DE CONCRETO (COBOGÓ) DE 7X50X50CM E ARGAMASSA DE ASSENTAMENTO COM PREPARO EM BETONEIRA. AF 05/2020	m²	134,72	180,05	222,43	29.965,77		R\$ -	0,00	R\$ -	134,72	R\$ 29.965,77
<b>5.2</b>			<b>ALVENARIA DE VEDAÇÃO</b>					<b>30.677,15</b>		<b>R\$ 5.916,24</b>		<b>R\$ 16.348,54</b>		<b>R\$ 14.328,61</b>
5.2.1	103329	SINAPI	ALVENARIA DE VEDAÇÃO DE BLOCOS CERÂMICOS FURADOS NA HORIZONTAL DE 9X19X19 CM (ESPESSURA 9 CM) E ARGAMASSA DE ASSENTAMENTO COM PREPARO MANUAL. AF 12/2021	m²	259,22	88,68	109,56	28.400,14	54,00	R\$ 5.916,24	149,22	R\$ 16.348,54	110,00	R\$ 12.051,60
5.2.2	93202	SINAPI	FIXAÇÃO (ENCUNHAMENTO) DE ALVENARIA DE VEDAÇÃO COM TIJOLO MACIÇO. AF 03/2016	M	69,4	26,56	32,81	2.277,01		R\$ -	0,00	R\$ -	69,40	R\$ 2.277,01
<b>5.3</b>			<b>ALVENARIA EM ARQUIBANCADAS</b>					<b>16.223,64</b>		<b>R\$ -</b>		<b>R\$ 16.223,64</b>		<b>R\$ -</b>
5.3.1	103329	SINAPI	ALVENARIA DE VEDAÇÃO DE BLOCOS CERÂMICOS FURADOS NA HORIZONTAL DE 9X19X19 CM (ESPESSURA 9 CM) E ARGAMASSA DE ASSENTAMENTO COM PREPARO MANUAL. AF 12/2021	m²	148,08	88,68	109,56	16.223,64		R\$ -	148,08	R\$ 16.223,64	0,00	R\$ -
<b>6</b>			<b>ESQUADRIAS</b>					<b>25.479,62</b>		<b>R\$ -</b>		<b>R\$ -</b>		<b>R\$ 25.479,62</b>
<b>6.1</b>			<b>PORTAS DE MADEIRA</b>					<b>10.084,72</b>		<b>R\$ -</b>		<b>R\$ -</b>		<b>R\$ 10.084,72</b>
6.1.1	90843	SINAPI	KIT DE PORTA DE MADEIRA PARA PINTURA, SEMI-OCA (LEVE OU MÉDIA), PADRÃO MÉDIO, 80X210CM, ESPESSURA DE 3,5CM, ITENS INCLUSOS: DOBRADIÇAS, MONTAGEM E INSTALAÇÃO DO BATENTE, FECHADURA COM EXECUÇÃO DO FURO - FORNECIMENTO E INSTALAÇÃO. AF 12/2019	UN	2	1.113,84	1.376,04	2.752,08		R\$ -	0,00	R\$ -	2,00	R\$ 2.752,08
6.1.2	90844	SINAPI	KIT DE PORTA DE MADEIRA PARA PINTURA, SEMI-OCA (LEVE OU MÉDIA), PADRÃO MÉDIO, 90X210CM, ESPESSURA DE 3,5CM, ITENS INCLUSOS: DOBRADIÇAS, MONTAGEM E INSTALAÇÃO DO BATENTE, FECHADURA COM EXECUÇÃO DO FURO - FORNECIMENTO E INSTALAÇÃO. AF 12/2019	UN	1	1.189,33	1.469,30	1.469,30		R\$ -	0,00	R\$ -	1,00	R\$ 1.469,30
6.1.3	90788	SINAPI	KIT DE PORTA-PRONTA DE MADEIRA EM ACABAMENTO MELAMÍNICO BRANCO, FOLHA LEVE OU MÉDIA, 60X210CM, EXCLUSIVE FECHADURA, FIXAÇÃO COM PREENCHIMENTO PARCIAL DE ESPUMA EXPANSIVA - FORNECIMENTO E INSTALAÇÃO. AF 12/2019	UN	4	754,15	931,68	3.726,72		R\$ -	0,00	R\$ -	4,00	R\$ 3.726,72
6.1.4	100675	SINAPI	KIT DE PORTA-PRONTA DE MADEIRA EM ACABAMENTO MELAMÍNICO BRANCO, FOLHA LEVE OU MÉDIA, 90X210, EXCLUSIVE FECHADURA, FIXAÇÃO COM PREENCHIMENTO TOTAL DE ESPUMA EXPANSIVA - FORNECIMENTO E INSTALAÇÃO. AF 12/2019	UN	2	864,75	1.068,31	2.136,62		R\$ -	0,00	R\$ -	2,00	R\$ 2.136,62
<b>6.2</b>			<b>FERRAGENS E ACESSÓRIOS</b>					<b>3.339,17</b>		<b>R\$ -</b>		<b>R\$ -</b>		<b>R\$ 3.339,17</b>
6.2.1	4264	ORSE	Cortimão em aço inox, escovado, d=1 1/2"	m	11,6	91,52	113,06	1.311,50		R\$ -	0,00	R\$ -	11,60	R\$ 1.311,50



  
 Evaldo Almeida Moraes  
 Engenheiro Civil

  
 Antonio Soares Cordeiro Neto  
 Engenheiro Civil  
 CREA - 051888554-2

ITEM	CÓDIGO	BANCO	DESCRIÇÃO	CONTRATO					BM 03		ACUMULADO		SALDO	
				UND	QUANT.	VALOR UNIT.	VALOR UNIT. COM BDI	TOTAL	QUANT.	VALOR TOTAL	QUANT.	VALOR TOTAL	QUANT.	VALOR TOTAL
6.2.2	0901000141	AGESUL	TESTEIRA EM CHAPA METALICA N. 14 SEM SUSTENTACAO (CONSIDERANDO DESENVOLVIMENTO TOTAL DA CHAPA)	m²	4,3	271,68	335,63	1.443,21		R\$ -	0,00	R\$ -	4,30	R\$ 1.443,21
6.2.3	100705	SINAPI	TARJETA TIPO LIVRE/OCUPADO PARA PORTA DE BANHEIRO. AF 12/2019	UN	6	78,85	97,41	584,46		R\$ -	0,00	R\$ -	6,00	R\$ 584,46
6.3			<b>JANELAS DE ALUMÍNIO</b>					<b>7.513,94</b>		<b>R\$ -</b>	<b>0,00</b>	<b>R\$ -</b>		<b>R\$ 7.513,94</b>
6.3.1	94569	SINAPI	JANELA DE ALUMÍNIO TIPO MAXIM-AR, COM VIDROS, BATENTE E FERRAGENS. EXCLUSIVE ALIZAR, ACABAMENTO E CONTRAMARCO. FORNECIMENTO E INSTALAÇÃO. AF 12/2019	m²	10,8	469,79	580,38	6.268,10		R\$ -	0,00	R\$ -	10,80	R\$ 6.268,10
6.3.2	100674	SINAPI	JANELA FIXA DE ALUMÍNIO PARA VIDRO, COM VIDRO, BATENTE E FERRAGENS. EXCLUSIVE ACABAMENTO, ALIZAR E CONTRAMARCO. FORNECIMENTO E INSTALAÇÃO. AF 12/2019	m²	2,08	484,83	598,96	1.245,84		R\$ -	0,00	R\$ -	2,08	R\$ 1.245,84
6.4			<b>VIDROS</b>					<b>4.541,79</b>		<b>R\$ -</b>	<b>0,00</b>	<b>R\$ -</b>		<b>R\$ 4.541,79</b>
6.4.1	74125/002	SINAPI	ESPELHO CRISTAL ESPESSURA 4MM, COM MOLDURA EM ALUMÍNIO E COMPENSADO 6MM PLASTIFICADO COLADO	m²	4,32	851,01	1.051,34	4.541,79		R\$ -	0,00	R\$ -	4,32	R\$ 4.541,79
7			<b>SISTEMAS DE COBERTURA</b>					<b>506.204,61</b>		<b>R\$ 388.254,72</b>	<b>0,00</b>	<b>R\$ 388.254,72</b>		<b>R\$ 117.949,89</b>
7.1	9961	ORSE	Telhamento com telha metálica em chapa de aço galvanizado natural ondulada e=0,5mm	m²	1030,4	92,66	114,47	117.949,89		R\$ -	0,00	R\$ -	1030,40	R\$ 117.949,89
7.2	12400	ORSE	Estrutura Metálica Galpões em Pórticos - Colunas/Vigas em Treliça UDC150, terças e vigas longitudinais em UDC 127 e 150, 2 águas, sem lant., vãos 20,01 a 30,0m, pintada 1 d oxidado ferro + 2 d esmalte epóxi branco, exceto fom. Telhas - Executada - R1	m²	1030,4	305,00	376,80	388.254,72	1030,40	R\$ 388.254,72	1030,40	R\$ 388.254,72	0,00	R\$ -
8			<b>IMPERMEABILIZAÇÃO</b>					<b>18.287,04</b>		<b>R\$ -</b>	<b>0,00</b>	<b>R\$ 15.668,33</b>		<b>R\$ 2.618,71</b>
8.1	98557	SINAPI	IMPERMEABILIZAÇÃO DE SUPERFÍCIE COM EMULSÃO ASFÁLTICA, 2 DEMÃOS AF 06/2018	m²	265,61	47,75	58,99	15.668,33		R\$ -	265,61	R\$ 15.668,33	0,00	R\$ -
8.2	97087	SINAPI	CAMADA SEPARADORA PARA EXECUÇÃO DE RADIER, PISO DE CONCRETO OU LAJE SOBRE SOLO, EM LONA PLÁSTICA. AF 09/2021	m²	676,67	3,13	3,87	2.618,71		R\$ -	0,00	R\$ -	676,67	R\$ 2.618,71
9			<b>REVESTIMENTOS INTERNO E EXTERNO</b>					<b>114.236,89</b>		<b>R\$ 18.058,10</b>	<b>0,00</b>	<b>R\$ 18.058,10</b>		<b>R\$ 96.178,78</b>
9.1	87905	SINAPI	CHAPISCO APLICADO EM ALVENARIA (COM PRESENÇA DE VÃOS) E ESTRUTURAS DE CONCRETO DE FACHADA, COM COLHER DE PEDREIRO. ARGAMASSA TRAÇO 1:3 COM PREPARO EM BETONEIRA 400L. AF 06/2014	m²	803,09	9,27	11,45	9.195,38	303,09	R\$ 3.470,38	303,09	R\$ 3.470,38	500,00	R\$ 5.725,00
9.2	87882	SINAPI	CHAPISCO APLICADO NO TETO, COM ROLO PARA TEXTURA ACRÍLICA. ARGAMASSA TRAÇO 1:4 E EMULSÃO POLIMÉRICA (ADESIVO) COM PREPARO EM BETONEIRA 400L. AF 06/2014	m²	84,33	6,97	8,61	726,08		R\$ -	0,00	R\$ -	84,33	R\$ 726,08
9.3	87531	SINAPI	EMBOÇO, PARA RECEBIMENTO DE CERÂMICA, EM ARGAMASSA TRAÇO 1:2:8, PREPARO MECÂNICO COM BETONEIRA 400L, APLICADO MANUALMENTE EM FACES INTERNAS DE PAREDES, PARA AMBIENTE COM ÁREA ENTRE 5M2 E 10M2, ESPESSURA DE 20MM, COM EXECUÇÃO DE TALISCAS. AF 06/2014	m²	743,93	38,96	48,13	35.805,35	303,09	R\$ 14.587,72	303,09	R\$ 14.587,72	440,84	R\$ 21.217,62
9.4	89048	SINAPI	(COMPOSIÇÃO REPRESENTATIVA) DO SERVIÇO DE EMBOÇO/MASSA ÚNICA, TRAÇO 1:2:8, PREPARO MECÂNICO, COM BETONEIRA DE 400L, EM PAREDES DE AMBIENTES INTERNOS, COM EXECUÇÃO DE TALISCAS, PARA EDIFICAÇÃO HABITACIONAL MULTIFAMILIAR (PRÉDIO). AF 11/2014	m²	445,04	41,16	50,85	22.630,28		R\$ -	0,00	R\$ -	445,04	R\$ 22.630,28
9.5	89048	SINAPI	(COMPOSIÇÃO REPRESENTATIVA) DO SERVIÇO DE EMBOÇO/MASSA ÚNICA, TRAÇO 1:2:8, PREPARO MECÂNICO, COM BETONEIRA DE 400L, EM PAREDES DE AMBIENTES INTERNOS, COM EXECUÇÃO DE TALISCAS, PARA EDIFICAÇÃO HABITACIONAL MULTIFAMILIAR (PRÉDIO). AF 11/2014	m²	84,33	41,16	50,85	4.288,18		R\$ -	0,00	R\$ -	84,33	R\$ 4.288,18
9.6	87905	SINAPI	CHAPISCO APLICADO EM ALVENARIA (COM PRESENÇA DE VÃOS) E ESTRUTURAS DE CONCRETO DE FACHADA, COM COLHER DE PEDREIRO. ARGAMASSA TRAÇO 1:3 COM PREPARO EM BETONEIRA 400L. AF 06/2014	m²	140,33	9,27	11,45	1.606,78		R\$ -	0,00	R\$ -	140,33	R\$ 1.606,78
9.7	87531	SINAPI	EMBOÇO, PARA RECEBIMENTO DE CERÂMICA, EM ARGAMASSA TRAÇO 1:2:8, PREPARO MECÂNICO COM BETONEIRA 400L, APLICADO MANUALMENTE EM FACES INTERNAS DE PAREDES, PARA AMBIENTE COM ÁREA ENTRE 5M2 E 10M2, ESPESSURA DE 20MM, COM EXECUÇÃO DE TALISCAS. AF 06/2014	m²	140,33	38,96	48,13	6.754,08		R\$ -	0,00	R\$ -	140,33	R\$ 6.754,08
9.8	89048	SINAPI	(COMPOSIÇÃO REPRESENTATIVA) DO SERVIÇO DE EMBOÇO/MASSA ÚNICA, TRAÇO 1:2:8, PREPARO MECÂNICO, COM BETONEIRA DE 400L, EM PAREDES DE AMBIENTES INTERNOS, COM EXECUÇÃO DE TALISCAS, PARA EDIFICAÇÃO HABITACIONAL MULTIFAMILIAR (PRÉDIO). AF 11/2014	m²	140,33	41,16	50,85	7.135,78		R\$ -	0,00	R\$ -	140,33	R\$ 7.135,78
9.9	87272	SINAPI	REVESTIMENTO CERÂMICO PARA PAREDES INTERNAS COM PLACAS TIPO ESMALTADA EXTRA DE DIMENSÕES 33X45 CM APLICADAS EM AMBIENTES DE ÁREA MENOR QUE 5 M² NA ALTURA INTEIRA DAS PAREDES. AF 06/2014	m²	210,5	74,42	91,94	19.353,37		R\$ -	0,00	R\$ -	210,50	R\$ 19.353,37
9.10	87267	SINAPI	REVESTIMENTO CERÂMICO PARA PAREDES INTERNAS COM PLACAS TIPO ESMALTADA EXTRA DE DIMENSÕES 20X20 CM APLICADAS EM AMBIENTES DE ÁREA MAIOR QUE 5 M² A MEIA ALTURA DAS PAREDES. AF 06/2014	m²	85,51	63,82	78,84	6.741,61		R\$ -	0,00	R\$ -	85,51	R\$ 6.741,61



  
 Evaldo Almeida Moraes  
 Engenheiro Civil

  
 Antonio Soares Cordeiro Neto  
 Engenheiro Civil  
 CREA-051888554-2

ITEM	CÓDIGO	BANCO	DESCRIÇÃO	CONTRATO					BM 03		ACUMULADO		SALDO	
				UND	QUANT.	VALOR UNIT.	VALOR UNIT. COM BDI	TOTAL	QUANT.	VALOR TOTAL	QUANT.	VALOR TOTAL	QUANT.	VALOR TOTAL
<b>10</b>			<b>SISTEMAS DE PISOS</b>											
<b>10.1</b>			<b>PAVIMENTAÇÃO INTERNA</b>					<b>58.938,23</b>	<b>R\$ -</b>		<b>R\$ 17.895,41</b>		<b>R\$ 41.042,78</b>	
10.1.1	95241	SINAPI	LASTRO DE CONCRETO MAGRO, APLICADO EM PISOS, LAJES SOBRE SOLO OU RADIERS, ESPESSURA DE 5 CM. AF 07/2016	m²	64,91	31,70	39,16	2.541,88	R\$ -	64,91	R\$ 2.541,87	0,00	R\$ -	
10.1.2	87630	SINAPI	CONTRAPISO EM ARGAMASSA TRAÇO 1:4 (CIMENTO E AREIA), PREPARO MECÂNICO COM BETONEIRA 400 L, APLICADO EM ÁREAS SECAS SOBRE LAJE, ADERIDO, ACABAMENTO NÃO REFORÇADO, ESPESSURA 3CM. AF 07/2021	m²	64,91	41,86	51,71	3.356,50	R\$ -	64,91	R\$ 3.356,49	0,00	R\$ -	
10.1.3	10170	ORSE	Piso alta resistencia, cor cinza, e=10mm, aplicado com juntas, polido até o esmeril 400 e encerado, exclusive argamassa de regularização	m²	676,67	43,00	53,12	35.944,71	R\$ -	0,00	R\$ -	676,67	R\$ 35.944,71	
10.1.4	87251	SINAPI	REVESTIMENTO CERÂMICO PARA PISO COM PLACAS TIPO ESMALTADA EXTRA DE DIMENSÕES 45X45 CM APLICADA EM AMBIENTES DE ÁREA MAIOR QUE 10 M2. AF 06/2014	m²	64,91	49,40	61,03	3.961,46	R\$ -	0,00	R\$ -	64,91	R\$ 3.961,46	
10.1.5	98689	SINAPI	SOLEIRA EM GRANITO, LARGURA 15 CM, ESPESSURA 2,0 CM. AF 09/2020	M	2,7	83,50	103,16	278,53	R\$ -	0,00	R\$ -	2,70	R\$ 278,53	
<b>10.2</b>			<b>PAVIMENTAÇÃO EXTERNA</b>					<b>12.855,15</b>	<b>R\$ -</b>		<b>R\$ 11.997,05</b>		<b>R\$ 858,08</b>	
10.2.1	94990	SINAPI	EXECUÇÃO DE PASSEIO (CALÇADA) OU PISO DE CONCRETO COM CONCRETO MOLDADO IN LOCO, FEITO EM OBRA, ACABAMENTO CONVENCIONAL, NÃO ARMADO. AF 08/2022	m³	9,78	837,16	1.034,23	10.114,77	R\$ -	9,78	R\$ 10.114,76	0,00	R\$ -	
10.2.2	94990	SINAPI	EXECUÇÃO DE PASSEIO (CALÇADA) OU PISO DE CONCRETO COM CONCRETO MOLDADO IN LOCO, FEITO EM OBRA, ACABAMENTO CONVENCIONAL, NÃO ARMADO. AF 08/2022	m³	1,82	837,16	1.034,23	1.882,30	R\$ -	1,82	R\$ 1.882,29	0,00	R\$ -	
10.2.3	C4624	SEINFRA	PISO PODOTÁTIL EXTERNO EM PMC ESP. 3CM, ASSENTADO COM ARGAMASSA (FORNECIMENTO E ASSENTAMENTO)	m²	5,85	118,73	146,68	858,08	R\$ -	0,00	R\$ -	5,85	R\$ 858,08	
<b>11</b>			<b>PINTURAS E ACABAMENTOS</b>					<b>165.166,58</b>	<b>R\$ -</b>		<b>R\$ -</b>		<b>R\$ 165.166,58</b>	
11.1	96135	SINAPI	APLICAÇÃO MANUAL DE MASSA ACRÍLICA EM PAREDES EXTERNAS DE CASAS, DUAS DEMÃOS. AF 05/2017	m²	529,37	27,42	33,87	17.929,76	R\$ -	0,00	R\$ -	529,37	R\$ 17.929,76	
11.2	88489	SINAPI	APLICAÇÃO MANUAL DE PINTURA COM TINTA LÁTEX ACRÍLICA EM PAREDES, DUAS DEMÃOS. AF 06/2014	m²	445,04	14,67	18,12	8.064,12	R\$ -	0,00	R\$ -	445,04	R\$ 8.064,12	
11.3	88488	SINAPI	APLICAÇÃO MANUAL DE PINTURA COM TINTA LÁTEX ACRÍLICA EM TETO, DUAS DEMÃOS. AF 06/2014	m²	84,33	16,69	20,62	1.738,88	R\$ -	0,00	R\$ -	84,33	R\$ 1.738,88	
11.4	102494	SINAPI	PINTURA DE PISO COM TINTA EPÓXI, APLICAÇÃO MANUAL, 2 DEMÃOS, INCLUSO PRIMER EPÓXI. AF 05/2021	m²	483,8	54,10	66,84	32.337,19	R\$ -	0,00	R\$ -	483,80	R\$ 32.337,19	
11.5	102506	SINAPI	PINTURA DE DEMARCAÇÃO DE QUADRA POLIESPORTIVA COM TINTA EPÓXI, E = 5 CM, APLICAÇÃO MANUAL. AF 05/2021	M	275,6	10,35	12,79	3.524,92	R\$ -	0,00	R\$ -	275,60	R\$ 3.524,92	
11.6	100752	SINAPI	PINTURA COM TINTA EPOXÍDICA DE ACABAMENTO APLICADA A ROLO OU PINCEL SOBRE PERFIL METÁLICO EXECUTADO EM FÁBRICA (02 DEMÃOS). AF 01/2020	m²	366,82	42,74	52,80	19.368,10	R\$ -	0,00	R\$ -	366,82	R\$ 19.368,10	
11.7	100751	SINAPI	PINTURA COM TINTA EPOXÍDICA DE ACABAMENTO PULVERIZADA SOBRE PERFIL METÁLICO EXECUTADO EM FÁBRICA (02 DEMÃOS). AF 01/2020 P	m²	567,82	34,77	42,95	24.387,87	R\$ -	0,00	R\$ -	567,82	R\$ 24.387,87	
11.8	100761	SINAPI	PINTURA COM TINTA ALQUÍDICA DE ACABAMENTO (ESMALTE SINTÉTICO FOSCO) PULVERIZADA SOBRE SUPERFÍCIES METÁLICAS (EXCETO PERFIL) EXECUTADO EM OBRA (02 DEMÃOS). AF 01/2020 P	m²	1030,4	45,42	56,11	57.815,74	R\$ -	0,00	R\$ -	1030,40	R\$ 57.815,74	
<b>12</b>			<b>INSTALAÇÃO HIDRÁULICA</b>					<b>9.059,00</b>	<b>R\$ -</b>		<b>R\$ -</b>		<b>R\$ 9.059,00</b>	
<b>12.1</b>			<b>TUBULAÇÕES E CONEXÕES DE PVC</b>					<b>3.792,59</b>	<b>R\$ -</b>		<b>R\$ -</b>		<b>R\$ 3.792,59</b>	
12.1.1	89401	SINAPI	TUBO, PVC, SOLDÁVEL, DN 20MM, INSTALADO EM RAMAL DE DISTRIBUIÇÃO DE ÁGUA - FORNECIMENTO E INSTALAÇÃO. AF 06/2022	M	12	8,53	10,54	126,48	R\$ -	0,00	R\$ -	12,00	R\$ 126,48	
12.1.2	89446	SINAPI	TUBO, PVC, SOLDÁVEL, DN 25MM, INSTALADO EM PRUMADA DE ÁGUA - FORNECIMENTO E INSTALAÇÃO. AF 06/2022	M	42	5,80	7,17	301,14	R\$ -	0,00	R\$ -	42,00	R\$ 301,14	
12.1.3	89447	SINAPI	TUBO, PVC, SOLDÁVEL, DN 32MM, INSTALADO EM PRUMADA DE ÁGUA - FORNECIMENTO E INSTALAÇÃO. AF 06/2022	M	28	12,29	15,18	425,04	R\$ -	0,00	R\$ -	28,00	R\$ 425,04	
12.1.4	89448	SINAPI	TUBO, PVC, SOLDÁVEL, DN 40MM, INSTALADO EM PRUMADA DE ÁGUA - FORNECIMENTO E INSTALAÇÃO. AF 06/2022	M	30	17,68	21,84	655,20	R\$ -	0,00	R\$ -	30,00	R\$ 655,20	
12.1.5	89449	SINAPI	TUBO, PVC, SOLDÁVEL, DN 50MM, INSTALADO EM PRUMADA DE ÁGUA - FORNECIMENTO E INSTALAÇÃO. AF 06/2022	M	36	20,32	25,10	903,60	R\$ -	0,00	R\$ -	36,00	R\$ 903,60	
12.1.6	89408	SINAPI	JOELHO 90 GRAUS, PVC, SOLDÁVEL, DN 25MM, INSTALADO EM RAMAL DE DISTRIBUIÇÃO DE ÁGUA - FORNECIMENTO E INSTALAÇÃO. AF 06/2022	UN	15	6,27	7,75	116,25	R\$ -	0,00	R\$ -	15,00	R\$ 116,25	
12.1.7	89492	SINAPI	JOELHO 90 GRAUS, PVC, SOLDÁVEL, DN 32MM, INSTALADO EM PRUMADA DE ÁGUA - FORNECIMENTO E INSTALAÇÃO. AF 06/2022	UN	8	7,68	9,49	75,92	R\$ -	0,00	R\$ -	8,00	R\$ 75,92	
12.1.8	89501	SINAPI	JOELHO 90 GRAUS, PVC, SOLDÁVEL, DN 50MM, INSTALADO EM PRUMADA DE ÁGUA - FORNECIMENTO E INSTALAÇÃO. AF 06/2022	UN	6	15,19	18,77	112,62	R\$ -	0,00	R\$ -	6,00	R\$ 112,62	
12.1.9	90373	SINAPI	JOELHO 90 GRAUS COM BUCHA DE LATÃO, PVC, SOLDÁVEL, DN 25MM, X 1/2 INSTALADO EM RAMAL OU SUB-RAMAL DE ÁGUA - FORNECIMENTO E INSTALAÇÃO. AF 06/2022	UN	2	16,01	19,78	39,56	R\$ -	0,00	R\$ -	2,00	R\$ 39,56	
12.1.10	1144	ORSE	Joelho de redução 90° de pvc rígido soldável, marrom, diâm = 32 x 25mm	un	4	13,20	16,31	65,24	R\$ -	0,00	R\$ -	4,00	R\$ 65,24	
12.1.11	90373	SINAPI	JOELHO 90 GRAUS COM BUCHA DE LATÃO, PVC, SOLDÁVEL, DN 25MM, X 1/2 INSTALADO EM RAMAL OU SUB-RAMAL DE ÁGUA - FORNECIMENTO E INSTALAÇÃO. AF 06/2022	UN	16	16,01	19,78	316,48	R\$ -	0,00	R\$ -	16,00	R\$ 316,48	
12.1.12	89622	SINAPI	TÊ DE REDUÇÃO, PVC, SOLDÁVEL, DN 32MM X 25MM, INSTALADO EM PRUMADA DE ÁGUA - FORNECIMENTO E INSTALAÇÃO. AF 06/2022	UN	4	14,74	18,21	72,84	R\$ -	0,00	R\$ -	4,00	R\$ 72,84	
12.1.13	89626	SINAPI	TÊ DE REDUÇÃO, PVC, SOLDÁVEL, DN 50MM X 40MM, INSTALADO EM PRUMADA DE ÁGUA - FORNECIMENTO E INSTALAÇÃO. AF 06/2022	UN	2	34,03	42,04	84,08	R\$ -	0,00	R\$ -	2,00	R\$ 84,08	
12.1.14	89534	SINAPI	LUVA SOLDÁVEL E COM ROSCA, PVC, SOLDÁVEL, DN 25MM X 3/4, INSTALADO EM PRUMADA DE ÁGUA - FORNECIMENTO E INSTALAÇÃO. AF 12/2014	UN	8	5,06	6,25	50,00	R\$ -	0,00	R\$ -	8,00	R\$ 50,00	
12.1.15	89386	SINAPI	LUVA, PVC, SOLDÁVEL, DN 32MM, INSTALADO EM RAMAL OU SUB-RAMAL DE ÁGUA - FORNECIMENTO E INSTALAÇÃO. AF 06/2022	UN	4	9,58	11,84	47,36	R\$ -	0,00	R\$ -	4,00	R\$ 47,36	
12.1.16	89433	SINAPI	LUVA DE REDUÇÃO, PVC, SOLDÁVEL, DN 40MM X 32MM, INSTALADO EM RAMAL DE DISTRIBUIÇÃO DE ÁGUA - FORNECIMENTO E INSTALAÇÃO. AF 06/2022	UN	4	10,57	13,06	52,24	R\$ -	0,00	R\$ -	4,00	R\$ 52,24	



Evaldo Almeida Moraes  
Engenheiro Civil

Antonio Soares Cordeiro Neto  
Engenheiro Civil  
CREA - 051888554-2

ITEM	CÓDIGO	BANCO	DESCRIÇÃO	CONTRATO					BM 03		ACUMULADO		SALDO	
				UND	QUANT.	VALOR UNIT.	VALOR UNIT. COM BDI	TOTAL	QUANT.	VALOR TOTAL	QUANT.	VALOR TOTAL	QUANT.	VALOR TOTAL
12.1.17	89605	SINAPI	LUVA DE REDUÇÃO, PVC, SOLDÁVEL, DN 60MM X 50MM, INSTALADO EM PRUMADA DE ÁGUA - FORNECIMENTO E INSTALAÇÃO. AF 06/2022	UN	2	22,73	28,08	56,16		R\$ -	0,00	R\$ -	2,00	R\$ 56,16
12.1.18	90375	SINAPI	BUCHA DE REDUÇÃO, PVC, SOLDÁVEL, DN 40MM X 32MM, INSTALADO EM RAMAL OU SUB-RAMAL DE ÁGUA - FORNECIMENTO E INSTALAÇÃO. AF 03/2015	UN	2	9,63	11,90	23,80		R\$ -	0,00	R\$ -	2,00	R\$ 23,80
12.1.19	90375	SINAPI	BUCHA DE REDUÇÃO, PVC, SOLDÁVEL, DN 40MM X 32MM, INSTALADO EM RAMAL OU SUB-RAMAL DE ÁGUA - FORNECIMENTO E INSTALAÇÃO. AF 03/2015	UN	4	9,63	11,90	47,60		R\$ -	0,00	R\$ -	4,00	R\$ 47,60
12.1.20	89375	SINAPI	UNIÃO, PVC, SOLDÁVEL, DN 20MM, INSTALADO EM RAMAL OU SUB-RAMAL DE ÁGUA - FORNECIMENTO E INSTALAÇÃO. AF 06/2022	UN	6	14,51	17,93	107,58		R\$ -	0,00	R\$ -	6,00	R\$ 107,58
12.1.21	89594	SINAPI	UNIÃO, PVC, SOLDÁVEL, DN 50MM, INSTALADO EM PRUMADA DE ÁGUA - FORNECIMENTO E INSTALAÇÃO. AF 06/2022	UN	2	45,90	56,70	113,40		R\$ -	0,00	R\$ -	2,00	R\$ 113,40
<b>12.2</b>			<b>REGISTROS E OUTROS</b>					<b>5.266,41</b>		<b>R\$ -</b>		<b>R\$ -</b>		<b>R\$ 5.266,41</b>
12.2.1	89353	SINAPI	REGISTRO DE GAVETA BRUTO, LATÃO, ROSCÁVEL, 3/4" - FORNECIMENTO E INSTALAÇÃO. AF 08/2021	UN	1	39,87	49,26	49,26		R\$ -	0,00	R\$ -	1,00	R\$ 49,26
12.2.2	94497	SINAPI	REGISTRO DE GAVETA BRUTO, LATÃO, ROSCÁVEL, 1 1/2" - FORNECIMENTO E INSTALAÇÃO. AF 08/2021	UN	2	106,49	131,56	263,12		R\$ -	0,00	R\$ -	2,00	R\$ 263,12
12.2.3	94794	SINAPI	REGISTRO DE GAVETA BRUTO, LATÃO, ROSCÁVEL, 1 1/2", COM ACABAMENTO E CANOPLA CROMADOS - FORNECIMENTO E INSTALAÇÃO. AF 08/2021	UN	2	167,96	207,50	415,00		R\$ -	0,00	R\$ -	2,00	R\$ 415,00
12.2.4	94793	SINAPI	REGISTRO DE GAVETA BRUTO, LATÃO, ROSCÁVEL, 1 1/4", COM ACABAMENTO E CANOPLA CROMADOS - FORNECIMENTO E INSTALAÇÃO. AF 08/2021	UN	2	158,47	195,77	391,54		R\$ -	0,00	R\$ -	2,00	R\$ 391,54
12.2.5	94792	SINAPI	REGISTRO DE GAVETA BRUTO, LATÃO, ROSCÁVEL, 1", COM ACABAMENTO E CANOPLA CROMADOS - FORNECIMENTO E INSTALAÇÃO. AF 08/2021	UN	2	115,59	142,80	285,60		R\$ -	0,00	R\$ -	2,00	R\$ 285,60
12.2.6	89987	SINAPI	REGISTRO DE GAVETA BRUTO, LATÃO, ROSCÁVEL, 3/4", COM ACABAMENTO E CANOPLA CROMADOS - FORNECIMENTO E INSTALAÇÃO. AF 08/2021	UN	2	94,86	117,19	234,38		R\$ -	0,00	R\$ -	2,00	R\$ 234,38
12.2.7	89985	SINAPI	REGISTRO DE PRESSÃO BRUTO, LATÃO, ROSCÁVEL, 3/4", COM ACABAMENTO E CANOPLA CROMADOS - FORNECIMENTO E INSTALAÇÃO. AF 08/2021	UN	8	90,06	111,26	890,08		R\$ -	0,00	R\$ -	8,00	R\$ 890,08
12.2.8	89538	SINAPI	ADAPTADOR CURTO COM BOLSA E ROSCA PARA REGISTRO, PVC, SOLDÁVEL, DN 25MM X 3/4, INSTALADO EM PRUMADA DE ÁGUA - FORNECIMENTO E INSTALAÇÃO. AF 12/2014	UN	12	4,10	5,07	60,84		R\$ -	0,00	R\$ -	12,00	R\$ 60,84
12.2.9	89553	SINAPI	ADAPTADOR CURTO COM BOLSA E ROSCA PARA REGISTRO, PVC, SOLDÁVEL, DN 32MM X 1, INSTALADO EM PRUMADA DE ÁGUA - FORNECIMENTO E INSTALAÇÃO. AF 06/2022	UN	4	6,10	7,54	30,16		R\$ -	0,00	R\$ -	4,00	R\$ 30,16
12.2.10	89570	SINAPI	ADAPTADOR CURTO COM BOLSA E ROSCA PARA REGISTRO, PVC, SOLDÁVEL, DN 40MM X 1.1/2, INSTALADO EM PRUMADA DE ÁGUA - FORNECIMENTO E INSTALAÇÃO. AF 06/2022	UN	4	13,70	16,92	67,68		R\$ -	0,00	R\$ -	4,00	R\$ 67,68
12.2.11	89596	SINAPI	ADAPTADOR CURTO COM BOLSA E ROSCA PARA REGISTRO, PVC, SOLDÁVEL, DN 50MM X 1.1/2, INSTALADO EM PRUMADA DE ÁGUA - FORNECIMENTO E INSTALAÇÃO. AF 06/2022	UN	4	11,98	14,80	59,20		R\$ -	0,00	R\$ -	4,00	R\$ 59,20
12.2.12	86884	SINAPI	ENGATE FLEXÍVEL EM PLÁSTICO BRANCO, 1/2 X 30CM - FORNECIMENTO E INSTALAÇÃO. AF 01/2020	UN	10	9,05	11,18	111,80		R\$ -	0,00	R\$ -	10,00	R\$ 111,80
12.2.13	94703	SINAPI	ADAPTADOR COM FLANGE E ANEL DE VEDAÇÃO, PVC, SOLDÁVEL, DN 25 MM X 3/4, INSTALADO EM RESERVAÇÃO DE ÁGUA DE EDIFICAÇÃO QUE POSSUA RESERVATÓRIO DE FIBRA/FIBROCIMENTO FORNECIMENTO E INSTALAÇÃO. AF 06/2016	UN	3	22,53	27,83	83,49		R\$ -	0,00	R\$ -	3,00	R\$ 83,49
12.2.14	94706	SINAPI	ADAPTADOR COM FLANGE E ANEL DE VEDAÇÃO, PVC, SOLDÁVEL, DN 50 MM X 1 1/2, INSTALADO EM RESERVAÇÃO DE ÁGUA DE EDIFICAÇÃO QUE POSSUA RESERVATÓRIO DE FIBRA/FIBROCIMENTO FORNECIMENTO E INSTALAÇÃO. AF 06/2016	UN	2	47,11	58,20	116,40		R\$ -	0,00	R\$ -	2,00	R\$ 116,40
12.2.15	1430	ORSE	Caixa d'água em fibra de vidro - instalada, sem estrutura de suporte cap. 3.000 litros	un	1	1.787,16	2.207,86	2.207,86		R\$ -	0,00	R\$ -	1,00	R\$ 2.207,86
<b>13</b>			<b>INSTALAÇÃO SANITÁRIA</b>					<b>14.937,29</b>		<b>R\$ -</b>		<b>R\$ 8.127,88</b>		<b>R\$ 6.809,39</b>
<b>13.1</b>			<b>TUBULAÇÕES E CONEXÕES DE PVC</b>					<b>5.999,36</b>		<b>R\$ -</b>		<b>R\$ 5.999,34</b>		<b>R\$ -</b>
13.1.1	89711	SINAPI	TUBO PVC, SERIE NORMAL, ESGOTO PREDIAL, DN 40 MM, FORNECIDO E INSTALADO EM RAMAL DE DESCARGA OU RAMAL DE ESGOTO SANITÁRIO. AF 08/2022	M	47,5	20,41	25,21	1.197,48		R\$ -	47,50	R\$ 1.197,47	0,00	R\$ -
13.1.2	89712	SINAPI	TUBO PVC, SERIE NORMAL, ESGOTO PREDIAL, DN 50 MM, FORNECIDO E INSTALADO EM RAMAL DE DESCARGA OU RAMAL DE ESGOTO SANITÁRIO. AF 08/2022	M	21,5	30,56	37,75	811,63		R\$ -	21,50	R\$ 811,62	0,00	R\$ -
13.1.3	89714	SINAPI	TUBO PVC, SERIE NORMAL, ESGOTO PREDIAL, DN 100 MM, FORNECIDO E INSTALADO EM RAMAL DE DESCARGA OU RAMAL DE ESGOTO SANITÁRIO. AF 08/2022	M	36	59,24	73,19	2.634,84		R\$ -	36,00	R\$ 2.634,84	0,00	R\$ -
13.1.4	89726	SINAPI	JOELHO 45 GRAUS, PVC, SERIE NORMAL, ESGOTO PREDIAL, DN 40 MM, JUNTA SOLDÁVEL, FORNECIDO E INSTALADO EM RAMAL DE DESCARGA OU RAMAL DE ESGOTO SANITÁRIO. AF 08/2022	UN	7	7,69	9,50	66,50		R\$ -	7,00	R\$ 66,50	0,00	R\$ -
13.1.5	89744	SINAPI	JOELHO 90 GRAUS, PVC, SERIE NORMAL, ESGOTO PREDIAL, DN 100 MM, JUNTA ELÁSTICA, FORNECIDO E INSTALADO EM RAMAL DE DESCARGA OU RAMAL DE ESGOTO SANITÁRIO. AF 08/2022	UN	6	25,77	31,84	191,04		R\$ -	6,00	R\$ 191,04	0,00	R\$ -
13.1.6	89724	SINAPI	JOELHO 90 GRAUS, PVC, SERIE NORMAL, ESGOTO PREDIAL, DN 40 MM, JUNTA SOLDÁVEL, FORNECIDO E INSTALADO EM RAMAL DE DESCARGA OU RAMAL DE ESGOTO SANITÁRIO. AF 08/2022	UN	10	10,63	13,13	131,30		R\$ -	10,00	R\$ 131,30	0,00	R\$ -
13.1.7	89827	SINAPI	JUNÇÃO SIMPLES, PVC, SERIE NORMAL, ESGOTO PREDIAL, DN 50 X 50 MM, JUNTA ELÁSTICA, FORNECIDO E INSTALADO EM PRUMADA DE ESGOTO SANITÁRIO OU VENTILAÇÃO. AF 08/2022	UN	6	17,81	22,00	132,00		R\$ -	6,00	R\$ 132,00	0,00	R\$ -
13.1.8	89834	SINAPI	JUNÇÃO SIMPLES, PVC, SERIE NORMAL, ESGOTO PREDIAL, DN 100 X 100 MM, JUNTA ELÁSTICA, FORNECIDO E INSTALADO EM PRUMADA DE ESGOTO SANITÁRIO OU VENTILAÇÃO. AF 08/2022	UN	5	41,35	51,08	255,40		R\$ -	5,00	R\$ 255,40	0,00	R\$ -
13.1.9	89797	SINAPI	JUNÇÃO SIMPLES, PVC, SERIE NORMAL, ESGOTO PREDIAL, DN 100 X 100 MM, JUNTA ELÁSTICA, FORNECIDO E INSTALADO EM RAMAL DE DESCARGA OU RAMAL DE ESGOTO SANITÁRIO. AF 08/2022	UN	5	49,27	60,87	304,35		R\$ -	5,00	R\$ 304,35	0,00	R\$ -
13.1.10	89852	SINAPI	CURVA CURTA 90 GRAUS, PVC, SERIE NORMAL, ESGOTO PREDIAL, DN 100 MM, JUNTA ELÁSTICA, FORNECIDO E INSTALADO EM SUBCOLETOR AÉREO DE ESGOTO SANITÁRIO. AF 08/2022	UN	1	40,75	50,34	50,34		R\$ -	1,00	R\$ 50,34	0,00	R\$ -



  
 Evaldo Almeida Moraes  
 Engenheiro Civil

  
 Antonio Soares Cordeiro Neto  
 Engenheiro Civil  
 CREA-051888554-2

ITEM	CÓDIGO	BANCO	DESCRIÇÃO	CONTRATO			BM 03			ACUMULADO			SALDO		
				UND	QUANT.	VALOR UNIT.	VALOR UNIT. COM BDI	TOTAL	QUANT.	VALOR TOTAL	QUANT.	VALOR TOTAL	QUANT.	VALOR TOTAL	
13.1.11	89728	SINAPI	CURVA CURTA 90 GRAUS, PVC, SERIE NORMAL, ESGOTO PREDIAL, DN 40 MM, JUNTA SOLDÁVEL, FORNECIDO E INSTALADO EM RAMAL DE DESCARGA OU RAMAL DE ESGOTO SANITÁRIO. AF_08/2022	UN	16	11,36	14,03	224,48		R\$ -	16,00	R\$ 224,48	0,00	R\$ -	
13.2	4282	ORSE	CAIXAS E ACESSÓRIOS					8.937,93		R\$ 2.128,54		R\$ 2.128,54		R\$ 6.809,39	
13.2.1	4282	ORSE	Caixa sifonada em pvc, 150 x 150 x 50 mm, com tampa cega, acabamento branco. Akros ou similar	un	6	52,16	64,44	386,64		R\$ 386,64	6,00	R\$ 386,64	0,00	R\$ -	
13.2.2	4883	ORSE	Caixa de inspeção, 0,60 x 0,60 x 0,60m	un	2	615,95	759,83	1.519,66		R\$ 1.519,66	2,00	R\$ 1.519,66	0,00	R\$ -	
13.2.3	89710	SINAPI	RALO SECO, PVC, DN 100 X 40 MM, JUNTA SOLDÁVEL, FORNECIDO E INSTALADO EM RAMAL DE DESCARGA OU EM RAMAL DE ESGOTO SANITÁRIO. AF_08/2022	UN	6	11,85	14,64	87,84		R\$ -	6,00	R\$ 87,84	0,00	R\$ -	
13.2.4	89798	SINAPI	TUBO PVC, SERIE NORMAL, ESGOTO PREDIAL, DN 50 MM, FORNECIDO E INSTALADO EM PRUMADA DE ESGOTO SANITÁRIO OU VENTILAÇÃO. AF_08/2022	M	8	13,60	16,80	134,40		R\$ -	8,00	R\$ 134,40	0,00	R\$ -	
13.2.5	86882	SINAPI	SIFÃO DO TIPO GARRAFA/COFO EM PVC 1.1/4" X 1.1/2" - FORNECIDO E INSTALAÇÃO. AF_01/2020	UN	8	20,25	25,02	200,16		R\$ -	0,00	R\$ -	8,00	R\$ 200,16	
13.2.6	86879	SINAPI	VALVULA EM PLÁSTICO 1 PARA PIA, TANQUE OU LAVATÓRIO, COM OU SEM LADRÃO - FORNECIDO E INSTALAÇÃO. AF_01/2020	UN	8	7,35	9,08	72,64		R\$ -	0,00	R\$ -	8,00	R\$ 72,64	
13.2.7	98062	SINAPI	SUMIDOURO CIRCULAR, EM CONCRETO PRÉ-MOLDADO, DIÂMETRO INTERNO = 1,88 M, ALTURA INTERNA = 2,00 M, ÁREA DE INEL TRACÃO: 13,1 M² (PARA 5 CONTRIBUINTES). AF_12/2020	UN	1	3.162,14	3.906,51	3.906,51		R\$ -	0,00	R\$ -	1,00	R\$ 3.906,51	
13.2.8	98052	SINAPI	TANQUE SÉPTICO CIRCULAR, EM CONCRETO PRÉ-MOLDADO, DIÂMETRO INTERNO = 1,10 M, ALTURA INTERNA = 2,50 M, VOLUME ÚTIL: 2,138 2 L (PARA 5 CONTRIBUINTES). AF_12/2020	UN	1	2.128,93	2.630,08	2.630,08		R\$ -	0,00	R\$ -	1,00	R\$ 2.630,08	
14			DRENAGEM DE ÁGUAS PLUVIAIS					4.401,05		R\$ -		R\$ -		R\$ 4.401,05	
14.1	102989	SINAPI	CANALETA MEIA CANA PRÉ-MOLDADA DE CONCRETO (D = 20 CM) - FORNECIDO E INSTALAÇÃO. AF_08/2021	M	76,4	36,89	45,57	3.481,55		R\$ -	0,00	R\$ -	76,40	R\$ 3.481,55	
14.2	9919	ORSE	Grelha pré-moldada em concreto para canaliza 40x50 cm	un	8	61,05	75,42	603,36		R\$ -	0,00	R\$ -	8,00	R\$ 603,36	
14.3	102719	SINAPI	ENCHIMENTO DE BRITA PARA DRENO, LANCAMENTO MANUAL. AF_07/2021	m³	1,87	136,85	169,06	316,14		R\$ -	0,00	R\$ -	1,87	R\$ 316,14	
15			LOUÇAS, ACESSÓRIOS E METAIS					11.971,90		R\$ -		R\$ -		R\$ 11.971,90	
15.1	90470	SINAPI	CHUMBAMENTO LINEAR EM CONTRAPISO PARA RAMAIS/DISTRIBUIÇÃO COM DIÂMETROS MAIORES QUE 75 MM. AF_05/2015	M	6	13,49	16,67	100,02		R\$ -	0,00	R\$ -	6,00	R\$ 100,02	
15.2	99635	SINAPI	VALVULA DE DESCARGA METÁLICA, BASE 1/2". ACABAMENTO METÁLICO CROMADO - FORNECIDO E INSTALAÇÃO. AF_08/2021	UN	6	348,36	430,36	2.582,16		R\$ -	0,00	R\$ -	6,00	R\$ 2.582,16	
15.3	86901	SINAPI	CLUBA DE EMBUTIR OVAL EM LOUÇA BRANCA, 35 X 50CM OU EQUIVALENTE - FORNECIDO E INSTALAÇÃO. AF_01/2020	UN	6	127,92	158,03	948,18		R\$ -	0,00	R\$ -	6,00	R\$ 948,18	
15.4	86942	SINAPI	LAVATÓRIO LOUÇA BRANCA SUSPENSO, 29,5 X 39CM OU EQUIVALENTE, PADRÃO POPULAR, INCLUSO SIFÃO TIPO GARRAFA EM PVC, VALVULA E ENGATE FLEXÍVEL 30CM EM PLÁSTICO E TORNEIRA CROMADA DE MESA, PADRÃO POPULAR - FORNECIDO E INSTALAÇÃO. AF_01/2020	UN	2	236,07	291,64	583,28		R\$ -	0,00	R\$ -	2,00	R\$ 583,28	
15.5	9173	ORSE	Ducha manual com registro, linha aspen, ref. 1984.C35 ACT, da DECA ou similar	un	2	216,74	267,76	535,52		R\$ -	0,00	R\$ -	2,00	R\$ 535,52	
15.6	86906	SINAPI	TORNEIRA CROMADA DE MESA, 1/2 OU 3/4, PARA LAVATÓRIO, PADRÃO POPULAR - FORNECIDO E INSTALAÇÃO. AF_01/2020	UN	8	60,46	74,69	597,52		R\$ -	0,00	R\$ -	8,00	R\$ 597,52	
15.7	86914	SINAPI	TORNEIRA CROMADA 1/2 OU 3/4 PARA TANQUE, PADRÃO MÉDIO - FORNECIDO E INSTALAÇÃO. AF_01/2020	UN	2	79,65	98,40	196,80		R\$ -	0,00	R\$ -	2,00	R\$ 196,80	
15.8	100860	SINAPI	CHUVEIRO ELÉTRICO COMUM CORPO PLÁSTICO, TIPO DUCHA FORNECIDO E INSTALAÇÃO. AF_01/2020	UN	6	86,77	109,67	658,02		R\$ -	0,00	R\$ -	6,00	R\$ 658,02	
15.9	12426	ORSE	Papelreira cromada, linha clean, ref.: 2020.C.CLN, Decca ou similar	un	6	342,99	423,73	2.542,38		R\$ -	0,00	R\$ -	6,00	R\$ 2.542,38	
15.10			Dispenser Toalha Linha Excellence, código 7007; Melhoramentos ou equivalente					3.228,02		R\$ -		R\$ -		R\$ 3.228,02	
15.10.1	95547	SINAPI	SABONETEIRA PLÁSTICA TIPO DISPENSER PARA SABONETE LÍQUIDO COM RESERVATÓRIO 800 A 1500 ML, INCLUSO FIXAÇÃO. AF_01/2020	UN	4	68,76	84,95	339,80		R\$ -	0,00	R\$ -	4,00	R\$ 339,80	
15.10.2	100849	SINAPI	ASSENTO SANITÁRIO CONVENCIONAL - FORNECIDO E INSTALAÇÃO. AF_01/2020	UN	6	41,54	51,32	307,92		R\$ -	0,00	R\$ -	6,00	R\$ 307,92	
15.10.3	100875	SINAPI	BANCO ARTICULADO, EM AÇO INOX, PARA PCD, FIXADO NA PAREDE - FORNECIDO E INSTALAÇÃO. AF_01/2020	UN	2	1.044,32	1.290,15	2.580,30		R\$ -	0,00	R\$ -	2,00	R\$ 2.580,30	
16			SISTEMA DE PROTEÇÃO CONTRA INCÊNDIO					1.168,92		R\$ -		R\$ -		R\$ 1.168,92	
16.1	1511	ORSE	Extintor de pó químico ABC, capacidade 6 kg, alcance médio do jato 5m, tempo de descarga 12s, NBR9443, 9444, 10721	un	2	255,58	315,74	631,48		R\$ -	0,00	R\$ -	2,00	R\$ 631,48	
16.2	11867	ORSE	Luminária de emergência, de sobrepôr, tipo bloco autônomo, com autonomia de 1h, modelo LLE-LLEDDF, da KBR ou si	un	2	156,85	193,77	387,54		R\$ -	0,00	R\$ -	2,00	R\$ 387,54	
16.3	12888	ORSE	Placa de sinalizacão, fotoluminescente, em pvc, com logotipo "Extintor de incêndio portátil", Placa E5	un	2	15,66	19,35	38,70		R\$ -	0,00	R\$ -	2,00	R\$ 38,70	
16.4	12884	ORSE	Placa de sinalizacão, fotoluminescente, 38x19 cm, em pvc, com seta indicativa de sentido (esquerda ou direita), de saída de emergência - Placa S2	un	2	22,50	27,80	55,60		R\$ -	0,00	R\$ -	2,00	R\$ 55,60	
16.5	12884	ORSE	Placa de sinalizacão, fotoluminescente, 38x19 cm, em pvc, com seta indicativa de sentido (esquerda ou direita), de saída de emergência - Placa S2	un	2	22,50	27,80	55,60		R\$ -	0,00	R\$ -	2,00	R\$ 55,60	
17			INSTALAÇÃO ELÉTRICA - Z20V					96.176,44		R\$ -		R\$ -		R\$ 96.176,44	
17.1	101875	SINAPI	CENTRO DE DISTRIBUIÇÃO DE ENERGIA EM CHAPA DE AÇO GALVANIZADO, DE EMBUTIR, COM BARRAMENTO TRIFÁSICO, PARA 12 DISJUNTORES DIN 100A - FORNECIDO E INSTALAÇÃO. AF_10/2020	UN	1	529,74	654,44	654,44		R\$ -	0,00	R\$ -	1,00	R\$ 654,44	
17.1.1	101879	SINAPI	QUADRO DE DISTRIBUIÇÃO DE ENERGIA EM CHAPA DE AÇO GALVANIZADO, DE EMBUTIR, COM BARRAMENTO TRIFÁSICO, PARA 24 DISJUNTORES DIN 100A - FORNECIDO E INSTALAÇÃO. AF_10/2020	UN	1	769,77	950,97	950,97		R\$ -	0,00	R\$ -	1,00	R\$ 950,97	
17.1.3	C3579	SEINFRA	QUADRO DE MEDIÇÃO PADRÃO COELCE - PADRÃO POPULAR	UN	1	97,61	120,59	120,59		R\$ -	0,00	R\$ -	1,00	R\$ 120,59	





ITEM	CÓDIGO	BANCO	DESCRIÇÃO	CONTRATO					BM 03		ACUMULADO		SALDO		
				UND	QUANT.	VALOR UNIT.	VALOR UNIT. COM BDI	TOTAL	QUANT.	VALOR TOTAL	QUANT.	VALOR TOTAL	QUANT.	VALOR TOTAL	
<b>17.3</b>			<b>CABOS E FIOS CONDUTORES</b>					<b>10.077,33</b>		<b>R\$ -</b>		<b>R\$ -</b>		<b>R\$ 10.077,33</b>	
17.3.1	91926	SINAPI	CABO DE COBRE FLEXÍVEL ISOLADO, 2,5 MM², ANTI-CHAMA 450/750 V, PARA CIRCUITOS TERMINAIS - FORNECIMENTO E INSTALAÇÃO. AF 12/2015	M	190	4,15	5,13	974,70		R\$ -	0,00	R\$ -	190,00	R\$ 974,70	
17.3.2	91928	SINAPI	CABO DE COBRE FLEXÍVEL ISOLADO, 4 MM², ANTI-CHAMA 450/750 V, PARA CIRCUITOS TERMINAIS - FORNECIMENTO E INSTALAÇÃO. AF 12/2015	M	820	6,72	8,30	6.806,00		R\$ -	0,00	R\$ -	820,00	R\$ 6.806,00	
17.3.3	91934	SINAPI	CABO DE COBRE FLEXÍVEL ISOLADO, 16 MM², ANTI-CHAMA 450/750 V, PARA CIRCUITOS TERMINAIS - FORNECIMENTO E INSTALAÇÃO. AF 12/2015	M	14	23,10	28,54	399,56		R\$ -	0,00	R\$ -	14,00	R\$ 399,56	
17.3.4	92986	SINAPI	CABO DE COBRE FLEXÍVEL ISOLADO, 35 MM², ANTI-CHAMA 0,6/1,0 KV, PARA REDE ENTERRADA DE DISTRIBUIÇÃO DE ENERGIA ELÉTRICA - FORNECIMENTO E INSTALAÇÃO. AF 12/2021	M	41	37,45	46,27	1.897,07		R\$ -	0,00	R\$ -	41,00	R\$ 1.897,07	
<b>17.4</b>			<b>ILUMINAÇÃO, TOMADAS E INTERRUPTORES</b>					<b>74.387,62</b>		<b>R\$ -</b>		<b>R\$ -</b>		<b>R\$ 74.387,62</b>	
17.4.1	92000	SINAPI	TOMADA BAIXA DE EMBUTIR (1 MÓDULO), 2P+T 10 A, INCLUINDO SUPORTE E PLACA - FORNECIMENTO E INSTALAÇÃO. AF 12/2015	UN	4	24,63	30,43	121,72		R\$ -	0,00	R\$ -	4,00	R\$ 121,72	
17.4.2	92001	SINAPI	TOMADA BAIXA DE EMBUTIR (1 MÓDULO), 2P+T 20 A, INCLUINDO SUPORTE E PLACA - FORNECIMENTO E INSTALAÇÃO. AF 12/2015	UN	1	26,38	32,59	32,59		R\$ -	0,00	R\$ -	1,00	R\$ 32,59	
17.4.3	91953	SINAPI	INTERRUPTOR SIMPLES (1 MÓDULO), 10A/250V, INCLUINDO SUPORTE E PLACA - FORNECIMENTO E INSTALAÇÃO. AF 12/2015	UN	7	23,38	28,88	202,16		R\$ -	0,00	R\$ -	7,00	R\$ 202,16	
17.4.4	570	ORSE	Luminária calha sobrepor p/lamp. fluorescente 1x40w, completa, incl. reator convencional e lampada - Rev. 01	un	1	150,47	185,89	185,89		R\$ -	0,00	R\$ -	1,00	R\$ 185,89	
17.4.5	561	ORSE	Luminária calha sobrepor p/lamp. fluorescente 2x40w, completa, incl. reator eletrônico e lampadas - Rev. 01	un	6	147,57	182,31	1.093,86		R\$ -	0,00	R\$ -	6,00	R\$ 1.093,86	
17.4.6	12163	ORSE	Luminária Decorativa LED c/ vidro de prot. contra impacto IK08, 56Watts, 6200Lumens, 4000K, CRI>70, corpo alumínio injetado, pint. poliéster a pó, 220V, IP66. Vida útil 100mil horas SPD de 10KV.	un	20	2.944,45	3.637,57	72.751,40		R\$ -	0,00	R\$ -	20,00	R\$ 72.751,40	
<b>18</b>			<b>SISTEMA DE PROTEÇÃO CONTRA DESCARGAS ATMOSFÉRICAS (SPDA)</b>					<b>18.722,81</b>		<b>R\$ -</b>		<b>R\$ -</b>		<b>R\$ 18.722,81</b>	
18.1	3291	ORSE	Aterramento composto de 3 hastes de cobre l = 2,40m, interligada com cabo de cobre tipo cordoalha	un	7	193,67	239,26	1.674,82		R\$ -	0,00	R\$ -	7,00	R\$ 1.674,82	
18.2	9051	ORSE	Caixa de equalização p/aterramento 20x20x10cm de sobrepor p/11 terminais de pressão c/barramento	un	1	309,69	382,59	382,59		R\$ -	0,00	R\$ -	1,00	R\$ 382,59	
18.3	96973	SINAPI	CORDOALHA DE COBRE NU 35 MM², NÃO ENTERRADA, COM ISOLADOR - FORNECIMENTO E INSTALAÇÃO. AF 12/2017	M	39,2	61,70	76,22	2.987,82		R\$ -	0,00	R\$ -	39,20	R\$ 2.987,82	
18.4	96974	SINAPI	CORDOALHA DE COBRE NU 50 MM², NÃO ENTERRADA, COM ISOLADOR - FORNECIMENTO E INSTALAÇÃO. AF 12/2017	M	126,32	80,22	99,10	12.518,31		R\$ -	0,00	R\$ -	126,32	R\$ 12.518,31	
18.5	93008	SINAPI	ELETRODUTO RÍGIDO ROSCÁVEL, PVC, DN 50 MM (1 1/2"), PARA REDE ENTERRADA DE DISTRIBUIÇÃO DE ENERGIA ELÉTRICA - FORNECIMENTO E INSTALAÇÃO. AF 12/2021	M	21	16,87	20,84	437,64		R\$ -	0,00	R\$ -	21,00	R\$ 437,64	
18.6	9048	ORSE	Conector de medição em bronze c/4 parafusos p/cabos de cobre 16-70mm² ref. TEL-560 (pára-raio)	un	7	41,36	51,10	357,70		R\$ -	0,00	R\$ -	7,00	R\$ 357,70	
18.7	10522	ORSE	Conector de bronze d=22mm x 3/4"	un	7	30,23	37,35	261,45		R\$ -	0,00	R\$ -	7,00	R\$ 261,45	
18.8	12458	ORSE	Terminal de compressão 2 furos para cabo de 50 mm2 - fornecimento e instalação	un	7	11,85	14,64	102,48		R\$ -	0,00	R\$ -	7,00	R\$ 102,48	
<b>19</b>			<b>SERVIÇOS COMPLEMENTARES</b>					<b>72.373,03</b>		<b>R\$ -</b>		<b>R\$ -</b>		<b>R\$ 72.373,03</b>	
<b>19.1</b>			<b>GERAL</b>					<b>16.929,19</b>		<b>R\$ -</b>		<b>R\$ -</b>		<b>R\$ 16.929,19</b>	
19.1.1	10759	ORSE	Bancada em granito cinza andorinha, e=2cm	m²	2,5	392,86	485,34	1.213,35		R\$ -	0,00	R\$ -	2,50	R\$ 1.213,35	
19.1.2	00025400	SINAPI	PAR DE TABELAS DE BASQUETE EM COMPENSADO NAVAL, OFICIAL, 1800 X 1200 MM, INCLUINDO ARO DE METAL E REDE EM POLIPROPILENO 100% (SEM SUPORTE DE FIXAÇÃO)	UN	1	3.074,93	3.798,77	3.798,77		R\$ -	0,00	R\$ -	1,00	R\$ 3.798,77	
19.1.3	00025398	SINAPI	CONJUNTO PARA FUTSAL COM TRAVES OFICIAIS DE 3,00 X 2,00 M EM TUBO DE AÇO GALVANIZADO 3" COM REQUADRO EM TUBO DE 1", PINTURA EM PRIMER COM TINTA ESMALTE SINTÉTICO E REDES DE POLIETILENO FIO 4 MM	UN	1	5.237,08	6.469,89	6.469,89		R\$ -	0,00	R\$ -	1,00	R\$ 6.469,89	
19.1.4	00025399	SINAPI	CONJUNTO PARA QUADRA DE VOLEI COM POSTES EM TUBO DE AÇO GALVANIZADO 3", H = "255" CM, PINTURA EM TINTA ESMALTE SINTÉTICO, REDE DE NYLON COM 2 MM, MALHA 10 X 10 CM E ANTENAS OFICIAIS EM FIBRA DE VIDRO	UN	1	3.179,37	3.927,79	3.927,79		R\$ -	0,00	R\$ -	1,00	R\$ 3.927,79	
19.1.5	99855	SINAPI	CORRIMÃO SIMPLES, DIÂMETRO EXTERNO = 1 1/2", EM AÇO GALVANIZADO. AF 04/2019 P	M	9,6	128,11	158,27	1.519,39		R\$ -	0,00	R\$ -	9,60	R\$ 1.519,39	
<b>19.2</b>			<b>PORTÃO E GRADIL METÁLICO</b>					<b>55.443,84</b>		<b>R\$ -</b>		<b>R\$ -</b>		<b>R\$ 55.443,84</b>	
19.2.1	102363	SINAPI	ALAMBRADO PARA QUADRA POLIESPORTIVA, ESTRUTURADO POR TUBOS DE AÇO GALVANIZADO, (MONTANTES COM DIÂMETRO 2", TRAVESSAS E ESCORAS COM DIÂMETRO 1 1/4"), COM TELA DE ARAME GALVANIZADO, FIO 12 BWG E MALHA QUADRADA 5X5CM (EXCETO MURETA). AF_03/2021	m²	201	223,28	275,84	55.443,84		R\$ -	0,00	R\$ -	201,00	R\$ 55.443,84	
<b>20</b>			<b>SERVIÇOS FINAIS</b>					<b>3.658,09</b>		<b>R\$ -</b>		<b>R\$ -</b>		<b>R\$ 3.658,09</b>	
20.1	99803	SINAPI	LIMPEZA DE PISO CERÂMICO OU PORCELANATO COM PANO ÚMIDO. AF 04/2019	m²	296,01	1,93	2,38	704,50		R\$ -	0,00	R\$ -	296,01	R\$ 704,50	
20.2	99821	SINAPI	LIMPEZA DE JANELA DE VIDRO COM CAIXILHO EM AÇO/ALUMÍNIO/PVC. AF 04/2019	m²	21,9	2,79	3,45	75,56		R\$ -	0,00	R\$ -	21,90	R\$ 75,56	
20.3	99803	SINAPI	LIMPEZA DE PISO CERÂMICO OU PORCELANATO COM PANO ÚMIDO. AF 04/2019	m²	64,91	1,93	2,38	154,49		R\$ -	0,00	R\$ -	64,91	R\$ 154,49	
20.4	99802	SINAPI	LIMPEZA DE PISO CERÂMICO OU PORCELANATO COM VASSOURA A SECO. AF 04/2019	m²	676,67	0,50	0,62	419,54		R\$ -	0,00	R\$ -	676,67	R\$ 419,54	
20.5	5	ORSE	Placa de inauuração de obra em alumínio 0,50 x 0,70 m	un	1	1.864,98	2.304,00	2.304,00		R\$ -	0,00	R\$ -	1,00	R\$ 2.304,00	
				<b>TOTAL GERAL</b>					<b>R\$ 1.635.369,10</b>	<b>BM 03</b>	<b>R\$ 499.520,36</b>	<b>ACUMULADO</b>	<b>R\$ 907.810,87</b>	<b>SALDO</b>	<b>R\$ 727.558,00</b>



  
 Evaldo Almeida Moraes  
 Engenheiro Civil

  
 Antonio Soares Cordeiro Neto  
 Engenheiro Civil  
 CREA - 05188554-2



**PREFEITURA MUNICIPAL DE RIACHÃO DO JACUIPE**  
RIACHÃO DO JACUIPE - BAHIA  
DIRETORA DE ADMINISTRAÇÃO TRIBUTÁRIA  
Certidão N°: 00000022

**CERTIDÃO NEGATIVA DE DÉBITOS MUNICIPAIS**

Contribuinte:	ASCN CONSTRUTORA LTDA
Endereço:	AV CONSELHEIRO ELIEL MARTINS, 131 CENTRO
Complemento:	CASA TÉRREO
Cidade/UF:	RIACHÃO DO JACUIPE - BA
CPF/CNPJ:	33957361000180
Inscrição Estadual/RG:	
Inscrição Municipal:	00371600160

**Ressalvado o direito de a Fazenda Municipal cobrar e inscrever quaisquer dívidas de responsabilidade do sujeito passivo acima identificado que vierem a ser apuradas.**

**É certificado que não constam pendências em seu nome, relativas a créditos tributários e inscrições em dívida ativa do Município, administrados pela Fazenda Municipal.**

**Esta certidão refere-se exclusivamente à situação do sujeito passivo no âmbito da Fazenda Municipal.**

GERADA EM: 06/12/2024 10:00:46 horário de Brasília

EMITIDA EM: 06/12/2024 10:00:46 horário de Brasília

VÁLIDA ATÉ: 06/03/2025

CHAVE DE VALIDAÇÃO: k7tdKypy

Verifique a autenticidade dessa certidão acessando o portal: [https://www.keepinformatica.com.br/portal/web/riachaodojacuipe\\_autentica-cnd](https://www.keepinformatica.com.br/portal/web/riachaodojacuipe_autentica-cnd)

Qualquer rasura ou emenda invalidará este documento.







## Certidão Negativa de Débitos Tributários

(Emitida para os efeitos dos arts. 113 e 114 da Lei 3.956 de 11 de dezembro de 1981 - Código Tributário do Estado da Bahia)

Certidão Nº: 20245113138

RAZÃO SOCIAL	
ASCN CONSTRUTORA LTDA	
INSCRIÇÃO ESTADUAL	CNPJ
	33.957.361/0001-80

Fica certificado que não constam, até a presente data, pendências de responsabilidade da pessoa física ou jurídica acima identificada, relativas aos tributos administrados por esta Secretaria.

Esta certidão engloba todos os seus estabelecimentos quanto à inexistência de débitos, inclusive os inscritos na Dívida Ativa, de competência da Procuradoria Geral do Estado, ressalvado o direito da Fazenda Pública do Estado da Bahia cobrar quaisquer débitos que vierem a ser apurados posteriormente.

Emitida em 26/11/2024, conforme Portaria nº 918/99, sendo válida por 60 dias, contados a partir da data de sua emissão.

**AUTENTICIDADE DESTE DOCUMENTO PODE SER COMPROVADA NAS INSPETORIAS FAZENDÁRIA  
OU VIA INTERNET, NO ENDEREÇO <http://www.sefaz.ba.gov.br>**

Válida com a apresentação conjunta do cartão original de inscrição no CPF ou no CNPJ da  
Secretaria da Receita Federal do Ministério da Fazenda.





**MINISTÉRIO DA FAZENDA**  
**Secretaria da Receita Federal do Brasil**  
**Procuradoria-Geral da Fazenda Nacional**

**CERTIDÃO POSITIVA COM EFEITOS DE NEGATIVA DE DÉBITOS RELATIVOS AOS TRIBUTOS  
FEDERAIS E À DÍVIDA ATIVA DA UNIÃO**

**Nome: ASCN CONSTRUTORA LTDA**  
**CNPJ: 33.957.361/0001-80**

Ressalvado o direito de a Fazenda Nacional cobrar e inscrever quaisquer dívidas de responsabilidade do sujeito passivo acima identificado que vierem a ser apuradas, é certificado que:

1. constam débitos administrados pela Secretaria da Receita Federal do Brasil (RFB) com exigibilidade suspensa nos termos do art. 151 da Lei nº 5.172, de 25 de outubro de 1966 - Código Tributário Nacional (CTN), ou objeto de decisão judicial que determina sua desconsideração para fins de certificação da regularidade fiscal, ou ainda não vencidos; e
2. não constam inscrições em Dívida Ativa da União (DAU) na Procuradoria-Geral da Fazenda Nacional (PGFN).

Conforme disposto nos arts. 205 e 206 do CTN, este documento tem os mesmos efeitos da certidão negativa.

Esta certidão é válida para o estabelecimento matriz e suas filiais e, no caso de ente federativo, para todos os órgãos e fundos públicos da administração direta a ele vinculados. Refere-se à situação do sujeito passivo no âmbito da RFB e da PGFN e abrange inclusive as contribuições sociais previstas nas alíneas 'a' a 'd' do parágrafo único do art. 11 da Lei nº 8.212, de 24 de julho de 1991.

A aceitação desta certidão está condicionada à verificação de sua autenticidade na Internet, nos endereços <<http://rfb.gov.br>> ou <<http://www.pgfn.gov.br>>.

Certidão emitida gratuitamente com base na Portaria Conjunta RFB/PGFN nº 1.751, de 2/10/2014.

Emitida às 08:14:56 do dia 01/11/2024 <hora e data de Brasília>.

Válida até 30/04/2025.

Código de controle da certidão: **CB67.C796.7D82.CA67**

Qualquer rasura ou emenda invalidará este documento.



[Voltar](#)[Imprimir](#)

## Certificado de Regularidade do FGTS - CRF

**Inscrição:** 33.957.361/0001-80  
**Razão Social:** ASCN CONSTRUTORA LTDA  
**Endereço:** AV CONSELHEIRO ELIEL MARTINS 131 CASA TERRENO / CENTRO / RIACHAO DO JACUIPE / BA / 44640-000

A Caixa Econômica Federal, no uso da atribuição que lhe confere o Art. 7, da Lei 8.036, de 11 de maio de 1990, certifica que, nesta data, a empresa acima identificada encontra-se em situação regular perante o Fundo de Garantia do Tempo de Serviço - FGTS.

O presente Certificado não servirá de prova contra cobrança de quaisquer débitos referentes a contribuições e/ou encargos devidos, decorrentes das obrigações com o FGTS.

**Validade:** 05/12/2024 a 03/01/2025

**Certificação Número:** 2024120503525415952616

Informação obtida em 06/12/2024 10:37:28

A utilização deste Certificado para os fins previstos em Lei esta condicionada a verificação de autenticidade no site da Caixa:  
**[www.caixa.gov.br](http://www.caixa.gov.br)**





PODER JUDICIÁRIO  
JUSTIÇA DO TRABALHO

## **CERTIDÃO NEGATIVA DE DÉBITOS TRABALHISTAS**

Nome: ASCN CONSTRUTORA LTDA (MATRIZ E FILIAIS)  
CNPJ: 33.957.361/0001-80  
Certidão nº: 81657041/2024  
Expedição: 26/11/2024, às 11:30:13  
Validade: 25/05/2025 - 180 (cento e oitenta) dias, contados da data de sua expedição.

Certifica-se que **ASCN CONSTRUTORA LTDA (MATRIZ E FILIAIS)**, inscrito(a) no CNPJ sob o nº **33.957.361/0001-80**, **NÃO CONSTA** como inadimplente no Banco Nacional de Devedores Trabalhistas.

Certidão emitida com base nos arts. 642-A e 883-A da Consolidação das Leis do Trabalho, acrescentados pelas Leis ns.º 12.440/2011 e 13.467/2017, e no Ato 01/2022 da CGJT, de 21 de janeiro de 2022. Os dados constantes desta Certidão são de responsabilidade dos Tribunais do Trabalho.

No caso de pessoa jurídica, a Certidão atesta a empresa em relação a todos os seus estabelecimentos, agências ou filiais.

A aceitação desta certidão condiciona-se à verificação de sua autenticidade no portal do Tribunal Superior do Trabalho na Internet (<http://www.tst.jus.br>).

Certidão emitida gratuitamente.

### **INFORMAÇÃO IMPORTANTE**

Do Banco Nacional de Devedores Trabalhistas constam os dados necessários à identificação das pessoas naturais e jurídicas inadimplentes perante a Justiça do Trabalho quanto às obrigações estabelecidas em sentença condenatória transitada em julgado ou em acordos judiciais trabalhistas, inclusive no concernente aos recolhimentos previdenciários, a honorários, a custas, a emolumentos ou a recolhimentos determinados em lei; ou decorrentes de execução de acordos firmados perante o Ministério Público do Trabalho, Comissão de Conciliação Prévia ou demais títulos que, por disposição legal, contiver força executiva.





### Detalhe da Guia Emitida

**Empregador:** 33.957.361 **Nome Empregador:** ASCN CONSTRUTORA LTDA **Qtd. Trabalhadores FGTS:** 3 **Origem:** Gestão de Guias  
**Vencimento da Guia:** 20/12/2024 **Total Parcelado:** 0,00 **Total da Guia (FGTS):** 519,42  
**Número da Guia:** 0124120340816366-7 **Data Emissão:** 03/12/2024 10:16:20 (Brasília) **Emitida por:** 33.957.361/0001-80 - ASCN CONSTRUTORA

#### Relação de Trabalhadores

Estabelecimento:		Tomador:												
Comp. Apuração	Comp. Referência	Nome Trabalhador	Matrícula	CPF	Categoria	Vencimento	Tipo Depósito	Base Remuneração Total	Valor FGTS na Guia	Juros	Atualiz. Monetária	Multa	Total	
11/2024		VINICIUS SILVA BISPO	8	079.058.295-37	101	20/12/2024	Mensal	2.164,47	173,14	0,00	0,00	0,00	173,14	
							<b>Total do Tomador</b>	<b>Sem Tomador</b>	<b>2.164,47</b>	<b>173,14</b>	<b>0,00</b>	<b>0,00</b>	<b>0,00</b>	<b>173,14</b>
							<b>Total do Estabelecimento</b>	<b>90.011.25370/73</b>	<b>2.164,47</b>	<b>173,14</b>	<b>0,00</b>	<b>0,00</b>	<b>0,00</b>	<b>173,14</b>
								<b>Total FGTS</b>	<b>6.493,41</b>	<b>519,42</b>	<b>0,00</b>	<b>0,00</b>	<b>0,00</b>	<b>519,42</b>





### Detalhe da Guia Emitida

**Empregador:** 33.957.361 **Nome Empregador:** ASCN CONSTRUTORA LTDA **Qtd. Trabalhadores FGTS:** 3 **Origem:** Gestão de Guias  
**Vencimento da Guia:** 20/12/2024 **Total Parcelado:** 0,00 **Total da Guia (FGTS):** 519,42  
**Número da Guia:** 0124120340816366-7 **Data Emissão:** 03/12/2024 10:16:20 (Brasília) **Emitida por:** 33.957.361/0001-80 - ASCN CONSTRUTORA

#### Relação de Trabalhadores

Estabelecimento:		Tomador:												
Comp. Apuração	Comp. Referência	Nome Trabalhador	Matrícula	CPF	Categoria	Vencimento	Tipo Depósito	Base Remuneração Total	Valor FGTS na Guia	Juros	Atualiz. Monetária	Multa	Total	
11/2024		GENIVAL ALMEIDA BISPO FILHO	4	079.057.995-22	101	20/12/2024	Mensal	2.164,47	173,14	0,00	0,00	0,00	173,14	
							<b>Total do Tomador</b>	<b>Sem Tomador</b>	<b>2.164,47</b>	<b>173,14</b>	<b>0,00</b>	<b>0,00</b>	<b>0,00</b>	<b>173,14</b>
							<b>Total do Estabelecimento</b>	<b>90.014.24417/77</b>	<b>2.164,47</b>	<b>173,14</b>	<b>0,00</b>	<b>0,00</b>	<b>0,00</b>	<b>173,14</b>
								<b>Total FGTS</b>	<b>6.493,41</b>	<b>519,42</b>	<b>0,00</b>	<b>0,00</b>	<b>0,00</b>	<b>519,42</b>





### Detalhe da Guia Emitida

**Empregador:** 33.957.361 **Nome Empregador:** ASCN CONSTRUTORA LTDA **Qtd. Trabalhadores FGTS:** 3 **Origem:** Gestão de Guias  
**Vencimento da Guia:** 20/12/2024 **Total Parcelado:** 0,00 **Total da Guia (FGTS):** 519,42  
**Número da Guia:** 0124120340816366-7 **Data Emissão:** 03/12/2024 10:16:20 (Brasília) **Emitida por:** 33.957.361/0001-80 - ASCN CONSTRUTORA

#### Relação de Trabalhadores

Estabelecimento:		Tomador:												
Comp. Apuração	Comp. Referência	Nome Trabalhador	Matricula	CPF	Categoria	Vencimento	Tipo Depósito	Base Remuneração Total	Valor FGTS na Guia	Juros	Atualiz. Monetária	Multa	Total	
11/2024		EDVAN GONZAGA SANTOS	16	083.702.515-01	101	20/12/2024	Mensal	2.164,47	173,14	0,00	0,00	0,00	173,14	
							<b>Total do Tomador</b>	<b>Sem Tomador</b>	<b>2.164,47</b>	<b>173,14</b>	<b>0,00</b>	<b>0,00</b>	<b>0,00</b>	<b>173,14</b>
							<b>Total do Estabelecimento</b>	<b>90.015.74165/79</b>	<b>2.164,47</b>	<b>173,14</b>	<b>0,00</b>	<b>0,00</b>	<b>0,00</b>	<b>173,14</b>
								<b>Total FGTS</b>	<b>6.493,41</b>	<b>519,42</b>	<b>0,00</b>	<b>0,00</b>	<b>0,00</b>	<b>519,42</b>





### Detalhe da Guia Emitida

Empregador: 33.957.361 Nome Empregador: ASCN CONSTRUTORA LTDA Qtd. Trabalhadores FGTS: 3 Origem: Gestão de Guias  
 Vencimento da Guia: 20/12/2024 Total Parcelado: 0,00 Total da Guia (FGTS): 519,42  
 Número da Guia: 0124120340816366-7 Data Emissão: 03/12/2024 10:16:20 (Brasília) Emitida por: 33.957.361/0001-80 - ASCN CONSTRUTORA

#### Relação de Categorias

Estabelecimento: 90.011.25370/73											
Comp. Apuração	Categoria	Qtd. Trabalhadores	Base Remuneração Total	FGTS Mensal na Guia	FGTS Rescisório na Guia	Ind. Compensatória na Guia	Juros	Atualiz. Monetária	Multa	Total	
11/2024	101	1	2.164,47	173,14	0,00	0,00	0,00	0,00	0,00	0,00	173,14
Total do Estabelecimento		90.011.25370/73	2.164,47	173,14	0,00	0,00	0,00	0,00	0,00	0,00	173,14

Estabelecimento: 90.014.24417/77											
Comp. Apuração	Categoria	Qtd. Trabalhadores	Base Remuneração Total	FGTS Mensal na Guia	FGTS Rescisório na Guia	Ind. Compensatória na Guia	Juros	Atualiz. Monetária	Multa	Total	
11/2024	101	1	2.164,47	173,14	0,00	0,00	0,00	0,00	0,00	0,00	173,14
Total do Estabelecimento		90.014.24417/77	2.164,47	173,14	0,00	0,00	0,00	0,00	0,00	0,00	173,14

Estabelecimento: 90.015.74165/79											
Comp. Apuração	Categoria	Qtd. Trabalhadores	Base Remuneração Total	FGTS Mensal na Guia	FGTS Rescisório na Guia	Ind. Compensatória na Guia	Juros	Atualiz. Monetária	Multa	Total	
11/2024	101	1	2.164,47	173,14	0,00	0,00	0,00	0,00	0,00	0,00	173,14
Total do Estabelecimento		90.015.74165/79	2.164,47	173,14	0,00	0,00	0,00	0,00	0,00	0,00	173,14

Total FGTS											
			Base Remuneração Total	FGTS Mensal na Guia	FGTS Rescisório na Guia	Ind. Compensatória na Guia	Juros	Atualiz. Monetária	Multa	Total	
			6.493,41	519,42	0,00	0,00	0,00	0,00	0,00	0,00	519,42

#### Descrição das categorias:

- 101 - Empregado - Geral, inclusive o empregado público da administração direta ou indireta contratado pela CLT
- 102 - Empregado - Trabalhador rural por pequeno prazo da Lei 11.718/2008
- 103 - Empregado - Aprendiz
- 104 - Empregado - Doméstico
- 105 - Empregado - Contrato a termo firmado nos termos da Lei 9.601/1998
- 106 - Trabalhador temporário - Contrato nos termos da Lei 6.019/1974
- 107 - Empregado - Contrato de trabalho Verde e Amarelo - sem acordo para antecipação mensal da multa rescisória do FGTS
- 108 - Empregado - Contrato de trabalho Verde e Amarelo - com acordo para antecipação mensal da multa rescisória do FGTS
- 111 - Empregado - Contrato de trabalho intermitente
- 201 - Trabalhador avulso portuário
- 202 - Trabalhador avulso não portuário
- 301 - Servidor público titular de cargo efetivo, magistrado, ministro de Tribunal de Contas, conselheiro de Tribunal de Contas e membro do Ministério Público
- 302 - Servidor público ocupante de cargo exclusivo em comissão
- 303 - Exercente de mandato eletivo
- 304 - Servidor público exercente de mandato eletivo, inclusive com exercício de cargo em comissão
- 305 - Servidor público indicado para conselho ou órgão deliberativo, na condição de representante do governo, órgão ou entidade da administração pública
- 306 - Servidor público contratado por tempo determinado, sujeito a regime administrativo especial definido em lei própria
- 307 - Militar
- 308 - Conscrito
- 309 - Agente público - Outros
- 310 - Servidor público eventual
- 311 - Ministros, juizes, procuradores, promotores ou oficiais de justiça à disposição da Justiça Eleitoral
- 312 - Auxiliar local
- 401 - Dirigente Sindical - informação prestada pelo sindicato
- 410 - Trabalhador cedido/exercício em outro órgão/juiz auxiliar - informação prestada pelo cessionário/destino
- 701 - Contribuinte individual - Autônomo em geral, exceto se enquadrado em uma das demais categorias de contribuinte individual
- 711 - Contribuinte individual - Transportador autônomo de passageiros
- 712 - Contribuinte individual - Transportador autônomo de carga
- 721 - Contribuinte individual - Diretor não empregado, com FGTS
- 722 - Contribuinte individual - Diretor não empregado, sem FGTS
- 723 - Contribuinte individual - Empresário, sócio e membro de conselho de administração ou fiscal
- 731 - Contribuinte individual - Cooperado que presta serviços por intermédio de cooperativa de trabalho
- 734 - Contribuinte individual - Transportador cooperado que presta serviços por intermédio de cooperativa de trabalho
- 738 - Contribuinte individual - Cooperado filiado a cooperativa de produção
- 741 - Contribuinte individual - Microempreendedor individual
- 751 - Contribuinte individual - Magistrado classista temporário da Justiça do Trabalho ou da Justiça Eleitoral que seja aposentado de qualquer regime previdenciário
- 761 - Contribuinte individual - Associado eleito para direção de cooperativa, associação ou entidade de classe de qualquer natureza ou finalidade, bem como o síndico ou administrador eleito para exercer atividade de direção condominial, desde que recebam remuneração
- 771 - Contribuinte individual - Membro de conselho tutelar, nos termos da Lei 8.069/1990
- 781 - Ministro de confissão religiosa ou membro de vida consagrada, de congregação ou de ordem religiosa
- 901 - Estagiário
- 902 - Médico residente
- 903 - Bolsista, nos termos da Lei 8.958/1994
- 904 - Participante de curso de formação, como etapa de concurso público, sem vínculo de emprego/estatutário
- 905 - Atleta não profissional em formação que recebe bolsa







### Detalhe da Guia Emitida

**Empregador:** 33.957.361 **Nome Empregador:** ASCN CONSTRUTORA LTDA **Qtd. Trabalhadores FGTS:** 3 **Origem:** Gestão de Guias  
**Vencimento da Guia:** 20/12/2024 **Total Parcelado:** 0,00 **Total da Guia (FGTS):** 519,42  
**Número da Guia:** 0124120340816366-7 **Data Emissão:** 03/12/2024 10:16:20 (Brasília) **Emitida por:** 33.957.361/0001-80 - ASCN CONSTRUTORA

#### Relação de Estabelecimentos

Comp. Apuração	Estabelecimento	Qtd. Trabalhadores	Base Remuneração Total	FGTS Mensal na Guia	FGTS Rescisório na Guia	Ind. Compensatória na Guia	Juros	Atualiz. Monetária	Multa	Total
11/2024	90.011.25370/73	1	2.164,47	173,14	0,00	0,00	0,00	0,00	0,00	173,14
11/2024	90.014.24417/77	1	2.164,47	173,14	0,00	0,00	0,00	0,00	0,00	173,14
11/2024	90.015.74165/79	1	2.164,47	173,14	0,00	0,00	0,00	0,00	0,00	173,14
<b>Total FGTS</b>			<b>6.493,41</b>	<b>519,42</b>	<b>0,00</b>	<b>0,00</b>	<b>0,00</b>	<b>0,00</b>	<b>0,00</b>	<b>519,42</b>





### Detalhe da Guia Emitida

**Empregador:** 33.957.361 **Nome Empregador:** ASCN CONSTRUTORA LTDA **Qtd. Trabalhadores FGTS:** 3 **Origem:** Gestão de Guias  
**Vencimento da Guia:** 20/12/2024 **Total Parcelado:** 0,00 **Total da Guia (FGTS):** 519,42  
**Número da Guia:** 0124120340816366-7 **Data Emissão:** 03/12/2024 10:16:20 (Brasília) **Emitida por:** 33.957.361/0001-80 - ASCN CONSTRUTORA

#### Relação de Tipos de Valor

**Estabelecimento:** 90.011.25370/73

Comp. Apuração	Tipo de Valor	Qtd. Trabalhadores	Base Remuneração Total	FGTS Mensal na Guia	FGTS Rescisório na Guia	Ind. Compensatória na Guia	Juros	Atualiz. Monetária	Multa	Total
11/2024	11 - FGTS mensal	1	1.442,98	115,43	0,00	0,00	0,00	0,00	0,00	115,43
11/2024	12 - FGTS 13º salário	1	721,49	57,71	0,00	0,00	0,00	0,00	0,00	57,71
<b>Total do Estabelecimento</b>		<b>90.011.25370/73</b>	<b>2.164,47</b>	<b>173,14</b>	<b>0,00</b>	<b>0,00</b>	<b>0,00</b>	<b>0,00</b>	<b>0,00</b>	<b>173,14</b>

**Estabelecimento:** 90.014.24417/77

Comp. Apuração	Tipo de Valor	Qtd. Trabalhadores	Base Remuneração Total	FGTS Mensal na Guia	FGTS Rescisório na Guia	Ind. Compensatória na Guia	Juros	Atualiz. Monetária	Multa	Total
11/2024	11 - FGTS mensal	1	1.442,98	115,43	0,00	0,00	0,00	0,00	0,00	115,43
11/2024	12 - FGTS 13º salário	1	721,49	57,71	0,00	0,00	0,00	0,00	0,00	57,71
<b>Total do Estabelecimento</b>		<b>90.014.24417/77</b>	<b>2.164,47</b>	<b>173,14</b>	<b>0,00</b>	<b>0,00</b>	<b>0,00</b>	<b>0,00</b>	<b>0,00</b>	<b>173,14</b>

**Estabelecimento:** 90.015.74165/79

Comp. Apuração	Tipo de Valor	Qtd. Trabalhadores	Base Remuneração Total	FGTS Mensal na Guia	FGTS Rescisório na Guia	Ind. Compensatória na Guia	Juros	Atualiz. Monetária	Multa	Total
11/2024	11 - FGTS mensal	1	1.442,98	115,43	0,00	0,00	0,00	0,00	0,00	115,43
11/2024	12 - FGTS 13º salário	1	721,49	57,71	0,00	0,00	0,00	0,00	0,00	57,71
<b>Total do Estabelecimento</b>		<b>90.015.74165/79</b>	<b>2.164,47</b>	<b>173,14</b>	<b>0,00</b>	<b>0,00</b>	<b>0,00</b>	<b>0,00</b>	<b>0,00</b>	<b>173,14</b>

**Total FGTS** 6.493,41 519,42 0,00 0,00 0,00 0,00 0,00





### Detalhe da Guia Emitida

**Empregador:** 33.957.361 **Nome Empregador:** ASCN CONSTRUTORA LTDA **Qtd. Trabalhadores FGTS:** 3 **Origem:** Gestão de Guias  
**Vencimento da Guia:** 20/12/2024 **Total Parcelado:** 0,00 **Total da Guia (FGTS):** 519,42  
**Número da Guia:** 0124120340816366-7 **Data Emissão:** 03/12/2024 10:16:20 (Brasília) **Emitida por:** 33.957.361/0001-80 - ASCN CONSTRUTORA

#### Relação de Tomadores de Serviço

**Tomador:** Sem Tomador

Comp. Apuração	Qtd. Trabalhadores	Base Remuneração Total	FGTS Mensal na Guia	FGTS Rescisório na Guia	Ind. Compensatória na Guia	Juros	Atualiz. Monetária	Multa	Total
11/2024	3	6.493,41	519,42	0,00	0,00	0,00	0,00	0,00	519,42
	<b>Total FGTS</b>	<b>6.493,41</b>	<b>519,42</b>	<b>0,00</b>	<b>0,00</b>	<b>0,00</b>	<b>0,00</b>	<b>0,00</b>	<b>519,42</b>



CPF/CNPJ do Empregador  
33.957.361

Nome/Razão Social do Empregador  
ASCN CONSTRUTORA LTDA

Núm. de Pág.  
1

Identificador  
0124120340816366-7

Tag  
33957361 11/2024 MENSAL

Pagar este documento até

**20/12/2024**

às 21:59:59 (Brasília)

Observações

Valor a recolher

**519,42**

### Composição do Documento

Competência	Quantidade Trabalhadores	FGTS Mensal	FGTS Rescisório	Indenização Compensatória	Encargos FGTS	Total
11/2024	3	519,42	0,00	0,00	0,00	519,42
<b>Total Geral:</b>		<b>519,42</b>	<b>0,00</b>	<b>0,00</b>	<b>0,00</b>	<b>519,42</b>

Data de geração da Guia: 03/12/2024 às 10:16:20 - Página 1/1

O detalhamento da guia pode ser consultado através do endereço <https://fgtsdigital.sistema.gov.br>



CAIXA

Valor

**R\$ 519,42**

Data

**18/12/2024**

08:28:30



**Pix realizado com sucesso!**

#### Dados do recebedor

Nome

**CAIXA ECONOMICA FEDERAL**

CNPJ

**00.360.305/0001-04**

Instituição

**CAIXA ECONÔMICA FEDERAL**

#### Dados do pagador

Nome

**ASCN CONSTRUTORA LTDA**

CNPJ

**33.957.361/0001-80**

Instituição

**CAIXA ECONÔMICA FEDERAL**

#### Dados da transação

Situação

**Efetivado**

Valor

**519,42**

Data/ Hora

**18/12/2024 - 08:28:30**

ID transação

**E003603052024121811282763cbb0892**

Identificador

**2ef377dbd2124435b7fc69a9689f9f**

Código da operação

**39909311346**

Chave de segurança

**4L42APLJHTS7VKFP**

**i** Você poderá consultar futuramente essa e outras transações no item "Minhas Transações", opção "Consultas - Comprovantes".

Caso tenha dúvidas ou não reconheça esta transação, entre em contato com o Alô CAIXA e informe o ID da Transação presente neste comprovante.

Alô CAIXA: 4004 0104 (Capitais e Regiões Metropolitanas)

Alô CAIXA: 0800 104 0 104 (Demais regiões)

Pessoas com deficiência auditiva: 0800 726 2492

SAC CAIXA: 0800 726 0101

Ouvidoria: 0800 725 7474



**MINISTÉRIO DA FAZENDA**  
**SECRETARIA ESPECIAL DA RECEITA FEDERAL DO BRASIL**  
**Recibo de Entrega da Declaração de Débitos e Créditos Tributários Federais Previdenciários - DCTFWeb**

<b>CNPJ/CPF</b>	33.957.361/0001-80
<b>Nome</b>	ASCN CONSTRUTORA LTDA
<b>Período de apuração</b>	11/2024
<b>Declaração Retificadora</b>	Sim
<b>Identificação da apuração de débitos</b>	29205462118 / eSocial 93786617 / Reinf CP

**Totalização dos tributos apurados no período**

<b>Tributos</b>	<b>Débitos Apurados</b>	<b>Saldo a Pagar</b>
<b>Contribuição Previdenciária Segurados</b>	R\$ 559,02	R\$ 0,00
<b>Contribuição Previdenciária Patronal</b>	R\$ 1.419,21	R\$ 0,00
<b>Contribuição para Outras Entidades e Fundos</b>	R\$ 250,98	R\$ 0,00
<b>IRRF</b>	R\$ 0,00	R\$ 0,00
<b>COFINS</b>	R\$ 0,00	R\$ 0,00
<b>PIS</b>	R\$ 0,00	R\$ 0,00
<b>CSRF</b>	R\$ 0,00	R\$ 0,00
<b>COSIRF</b>	R\$ 0,00	R\$ 0,00
<b>TOTAL</b>	R\$ 2.229,21	R\$ 0,00

O presente Recibo de Entrega da DCTFWeb contém a transcrição da Ficha Resumo da referida declaração, que constitui confissão de dívida, de forma irretroatável, dos tributos declarados. Fica o declarante ciente de que os tributos declarados na DCTFWeb e não pagos serão enviados para inscrição em Dívida Ativa da União, conforme o disposto no parágrafo 2º do artigo 5º do Decreto-Lei nº 2.124, de 13 de junho de 1984, combinado com a Portaria MF nº 118, de 28 de junho de 1984, estando o declarante sujeito ainda a:

- 1) Sobre os tributos não pagos ou não recolhidos nos prazos legais incidirão multa e juros de mora, nos termos do art. 61 da Lei nº 9.430, de 27 de dezembro de 1996, combinado com o art. 35 da Lei nº 8.212, de 24 de julho de 1991;
- 2) inclusão no Cadastro Informativo de Créditos não Quitados do Setor Público Federal (CADIN), impedindo operações de crédito com recursos públicos, a concessão de incentivos fiscais e financeiros e a celebração de convênios e similares que envolvam desembolso de recursos públicos e respectivos aditamentos (Lei nº 10.522, de 19 de julho de 2002);
- 3) encaminhamento ao Ministério Público Federal de Representação Fiscal para Fins Penais nos casos que, em tese, tenha ocorrido crime contra a ordem tributária ou contra a previdência social, por deixar de recolher, no prazo legal, valor de tributo ou de contribuição social, descontado ou cobrado, na qualidade de sujeito passivo de obrigação e que deveria recolher aos cofres públicos (Lei nº 8.137, de 27 de dezembro de 1990 e Código Penal).

No caso de falta de apresentação ou de apresentação de declaração com incorreções ou omissões, o contribuinte ficará sujeito às multas previstas no artigo 32-A da Lei nº 8.212, de 1991, e no art. 7º da Lei nº 10.426, de 24 de abril de 2002.

Não surtirão efeitos as retificações de informações prestadas na DCTFWeb que pretendam excluir ou reduzir débitos:

- enviados para inscrição em Dívida Ativa da União, sejam eles saldos a pagar ou valores apurados em procedimento de auditoria interna;
- incluídos em parcelamento deferido;
- que tenham sido objeto de declaração de compensação não passível de retificação ou cancelamento.

Também não surtirão efeitos as retificações de débitos de tributos em relação aos quais o sujeito passivo tenha sido objeto de procedimento fiscal e/ou nos casos em que a apresentação da declaração ocorra após o prazo decadencial.

**Dados do Representante da Pessoa Jurídica**

<b>Nome</b>	ANTONIO SOARES CORDEIRO NETO
<b>CPF</b>	038.768.825-08
<b>Telefone</b>	-

**Recibo de Entrega da DCTFWeb**

<b>DCTFWeb recebida via Internet pelo Agente Receptor SERPRO em</b>	12/12/2024 14:15:56
<b>Nº do recibo de entrega</b>	0000050000291363662
<b>DCTFWeb transmitida com assinatura de certificado digital por</b>	33.957.361/0001-80



MINISTÉRIO DA FAZENDA  
SECRETARIA ESPECIAL DA RECEITA FEDERAL DO BRASIL  
RELATÓRIO DA DECLARAÇÃO COMPLETA - DCTFWeb

Nome do Contribuinte	ASCN CONSTRUTORA LTDA	CNPJ	33.957.361/0001-80
Período apuração	11/2024	Número do Recibo	50000291363662
Data/Hora da Transmissão	12/12/2024 14:15:56	Identificação da Apuração de Débitos	29205462118 / eSocial 93786617 / Reinf CP

Dados Iniciais

Classificação Tributária	99-Pessoas Jurídicas em Geral
Número do Recibo da Declaração Retificada	50000285341705
Missão Diplomática ou Repartição Consular	0 - Sem acordo
Ausência de Fatos Geradores	Não

Endereço

Logradouro	CONSELHEIRO ELIEL MARTINS	Número	131
Complemento	CASA TERREO	Bairro/Distrito	CENTRO
Município	RIACHAO DO JACUIPE	UF	BA
CEP	44640000	Telefone	7591895303
Correio Eletrônico	ASCN.EGENHARIA@GMAIL.COM		

Dados do Representante do Contribuinte e do Responsável pelo Preenchimento

Representante	ANTONIO SOARES CORDEIRO NETO	CPF	03876882508
Telefone	00000000		
Correio Eletrônico	-		
Responsável pelo Preenchimento	-		
CPF	-	CRC	-
UF	-	Telefone	-
Correio Eletrônico	-		

Débito Apurado e Crédito Vinculado

Código da Receita	1082-01	Descrição	CP SEGURADOS - EMPREGADOS/AVULSO
Período Apuração Débito	11/2024		
Débito Apurado	326,04		
Deduções	Retenção Lei 9711/98: 326,04		
Saldo a Pagar	0,00		

Débito Apurado e Crédito Vinculado

Código da Receita	1099-01	Descrição	CP SEGURADOS - CONTRIBUINTES INDIVIDUAIS - 11%
Período Apuração Débito	11/2024		
Débito Apurado	232,98		
Deduções	Retenção Lei 9711/98: 232,98		
Saldo a Pagar	0,00		

Débito Apurado e Crédito Vinculado

Código da Receita	1138-01	Descrição	CP PATRONAL - EMPREGADOS/AVULSOS
CNO	90.011.25370/73	CNPJ Prestador Serviço	-
Período Apuração Débito	11/2024		
Débito Apurado	288,59		
Deduções	Retenção Lei 9711/98: 288,59		
Saldo a Pagar	0,00		



**Débito Apurado e Crédito Vinculado**

<b>Código da Receita</b>	1138-01	<b>Descrição</b>	CP PATRONAL - EMPREGADOS/AVULSOS
<b>CNO</b>	90.014.24417/77	<b>CNPJ Prestador Serviço</b>	-
<b>Período Apuração Débito</b>	11/2024		
<b>Débito Apurado</b>	288,59		
<b>Deduções</b>	Retenção Lei 9711/98: 288,59		
<b>Saldo a Pagar</b>	0,00		

**Débito Apurado e Crédito Vinculado**

<b>Código da Receita</b>	1138-01	<b>Descrição</b>	CP PATRONAL - EMPREGADOS/AVULSOS
<b>CNO</b>	90.015.74165/79	<b>CNPJ Prestador Serviço</b>	-
<b>Período Apuração Débito</b>	11/2024		
<b>Débito Apurado</b>	288,59		
<b>Deduções</b>	Retenção Lei 9711/98: 288,59		
<b>Saldo a Pagar</b>	0,00		

**Débito Apurado e Crédito Vinculado**

<b>Código da Receita</b>	1138-04	<b>Descrição</b>	CP PATRONAL - CONTRIBUINTES INDIVIDUAIS
<b>Período Apuração Débito</b>	11/2024		
<b>Débito Apurado</b>	423,60		
<b>Deduções</b>	Retenção Lei 9711/98: 423,60		
<b>Saldo a Pagar</b>	0,00		

**Débito Apurado e Crédito Vinculado**

<b>Código da Receita</b>	1646-01	<b>Descrição</b>	CP PATRONAL - GILRAT AJUSTADO
<b>CNO</b>	90.011.25370/73	<b>CNPJ Prestador Serviço</b>	-
<b>Período Apuração Débito</b>	11/2024		
<b>Débito Apurado</b>	43,28		
<b>Deduções</b>	Retenção Lei 9711/98: 43,28		
<b>Saldo a Pagar</b>	0,00		

**Débito Apurado e Crédito Vinculado**

<b>Código da Receita</b>	1646-01	<b>Descrição</b>	CP PATRONAL - GILRAT AJUSTADO
<b>CNO</b>	90.014.24417/77	<b>CNPJ Prestador Serviço</b>	-
<b>Período Apuração Débito</b>	11/2024		
<b>Débito Apurado</b>	43,28		
<b>Deduções</b>	Retenção Lei 9711/98: 43,28		
<b>Saldo a Pagar</b>	0,00		

**Débito Apurado e Crédito Vinculado**

<b>Código da Receita</b>	1646-01	<b>Descrição</b>	CP PATRONAL - GILRAT AJUSTADO
<b>CNO</b>	90.015.74165/79	<b>CNPJ Prestador Serviço</b>	-
<b>Período Apuração Débito</b>	11/2024		
<b>Débito Apurado</b>	43,28		
<b>Deduções</b>	Retenção Lei 9711/98: 43,28		
<b>Saldo a Pagar</b>	0,00		





**Débito Apurado e Crédito Vinculado**

<b>Código da Receita</b>	1170-01	<b>Descrição</b>	CP TERCEIROS - SALÁRIO EDUCAÇÃO
<b>CNO</b>	90.011.25370/73	<b>CNPJ Prestador Serviço</b>	-
<b>Período Apuração Débito</b>	11/2024		
<b>Débito Apurado</b>	36,07		
<b>Deduções</b>	Retenção Lei 9711/98: 36,07		
<b>Saldo a Pagar</b>	0,00		

**Débito Apurado e Crédito Vinculado**

<b>Código da Receita</b>	1170-01	<b>Descrição</b>	CP TERCEIROS - SALÁRIO EDUCAÇÃO
<b>CNO</b>	90.014.24417/77	<b>CNPJ Prestador Serviço</b>	-
<b>Período Apuração Débito</b>	11/2024		
<b>Débito Apurado</b>	36,07		
<b>Deduções</b>	Retenção Lei 9711/98: 36,07		
<b>Saldo a Pagar</b>	0,00		

**Débito Apurado e Crédito Vinculado**

<b>Código da Receita</b>	1170-01	<b>Descrição</b>	CP TERCEIROS - SALÁRIO EDUCAÇÃO
<b>CNO</b>	90.015.74165/79	<b>CNPJ Prestador Serviço</b>	-
<b>Período Apuração Débito</b>	11/2024		
<b>Débito Apurado</b>	36,07		
<b>Deduções</b>	Retenção Lei 9711/98: 36,07		
<b>Saldo a Pagar</b>	0,00		

**Débito Apurado e Crédito Vinculado**

<b>Código da Receita</b>	1176-01	<b>Descrição</b>	CP TERCEIROS - INCRA
<b>CNO</b>	90.011.25370/73	<b>CNPJ Prestador Serviço</b>	-
<b>Período Apuração Débito</b>	11/2024		
<b>Débito Apurado</b>	2,88		
<b>Deduções</b>	Retenção Lei 9711/98: 2,88		
<b>Saldo a Pagar</b>	0,00		

**Débito Apurado e Crédito Vinculado**

<b>Código da Receita</b>	1176-01	<b>Descrição</b>	CP TERCEIROS - INCRA
<b>CNO</b>	90.014.24417/77	<b>CNPJ Prestador Serviço</b>	-
<b>Período Apuração Débito</b>	11/2024		
<b>Débito Apurado</b>	2,88		
<b>Deduções</b>	Retenção Lei 9711/98: 2,88		
<b>Saldo a Pagar</b>	0,00		

**Débito Apurado e Crédito Vinculado**

<b>Código da Receita</b>	1176-01	<b>Descrição</b>	CP TERCEIROS - INCRA
<b>CNO</b>	90.015.74165/79	<b>CNPJ Prestador Serviço</b>	-
<b>Período Apuração Débito</b>	11/2024		
<b>Débito Apurado</b>	2,88		
<b>Deduções</b>	Retenção Lei 9711/98: 2,88		
<b>Saldo a Pagar</b>	0,00		



**Débito Apurado e Crédito Vinculado**

<b>Código da Receita</b>	1181-01	<b>Descrição</b>	CP TERCEIROS - SENAI
<b>CNO</b>	90.011.25370/73	<b>CNPJ Prestador Serviço</b>	-
<b>Período Apuração Débito</b>	11/2024		
<b>Débito Apurado</b>	14,42		
<b>Deduções</b>	Retenção Lei 9711/98: 14,42		
<b>Saldo a Pagar</b>	0,00		

**Débito Apurado e Crédito Vinculado**

<b>Código da Receita</b>	1181-01	<b>Descrição</b>	CP TERCEIROS - SENAI
<b>CNO</b>	90.014.24417/77	<b>CNPJ Prestador Serviço</b>	-
<b>Período Apuração Débito</b>	11/2024		
<b>Débito Apurado</b>	14,42		
<b>Deduções</b>	Retenção Lei 9711/98: 14,42		
<b>Saldo a Pagar</b>	0,00		

**Débito Apurado e Crédito Vinculado**

<b>Código da Receita</b>	1181-01	<b>Descrição</b>	CP TERCEIROS - SENAI
<b>CNO</b>	90.015.74165/79	<b>CNPJ Prestador Serviço</b>	-
<b>Período Apuração Débito</b>	11/2024		
<b>Débito Apurado</b>	14,42		
<b>Deduções</b>	Retenção Lei 9711/98: 14,42		
<b>Saldo a Pagar</b>	0,00		

**Débito Apurado e Crédito Vinculado**

<b>Código da Receita</b>	1184-01	<b>Descrição</b>	CP TERCEIROS - SESI
<b>CNO</b>	90.011.25370/73	<b>CNPJ Prestador Serviço</b>	-
<b>Período Apuração Débito</b>	11/2024		
<b>Débito Apurado</b>	21,64		
<b>Deduções</b>	Retenção Lei 9711/98: 21,64		
<b>Saldo a Pagar</b>	0,00		

**Débito Apurado e Crédito Vinculado**

<b>Código da Receita</b>	1184-01	<b>Descrição</b>	CP TERCEIROS - SESI
<b>CNO</b>	90.014.24417/77	<b>CNPJ Prestador Serviço</b>	-
<b>Período Apuração Débito</b>	11/2024		
<b>Débito Apurado</b>	21,64		
<b>Deduções</b>	Retenção Lei 9711/98: 21,64		
<b>Saldo a Pagar</b>	0,00		

**Débito Apurado e Crédito Vinculado**

<b>Código da Receita</b>	1184-01	<b>Descrição</b>	CP TERCEIROS - SESI
<b>CNO</b>	90.015.74165/79	<b>CNPJ Prestador Serviço</b>	-
<b>Período Apuração Débito</b>	11/2024		
<b>Débito Apurado</b>	21,64		
<b>Deduções</b>	Retenção Lei 9711/98: 21,64		
<b>Saldo a Pagar</b>	0,00		



**Débito Apurado e Crédito Vinculado**

<b>Código da Receita</b>	1200-01	<b>Descrição</b>	CP TERCEIROS - SEBRAE
<b>CNO</b>	90.011.25370/73	<b>CNPJ Prestador Serviço</b>	-
<b>Período Apuração Débito</b>	11/2024		
<b>Débito Apurado</b>	8,65		
<b>Deduções</b>	Retenção Lei 9711/98: 8,65		
<b>Saldo a Pagar</b>	0,00		

**Débito Apurado e Crédito Vinculado**

<b>Código da Receita</b>	1200-01	<b>Descrição</b>	CP TERCEIROS - SEBRAE
<b>CNO</b>	90.014.24417/77	<b>CNPJ Prestador Serviço</b>	-
<b>Período Apuração Débito</b>	11/2024		
<b>Débito Apurado</b>	8,65		
<b>Deduções</b>	Retenção Lei 9711/98: 8,65		
<b>Saldo a Pagar</b>	0,00		

**Débito Apurado e Crédito Vinculado**

<b>Código da Receita</b>	1200-01	<b>Descrição</b>	CP TERCEIROS - SEBRAE
<b>CNO</b>	90.015.74165/79	<b>CNPJ Prestador Serviço</b>	-
<b>Período Apuração Débito</b>	11/2024		
<b>Débito Apurado</b>	8,65		
<b>Deduções</b>	Retenção Lei 9711/98: 8,65		
<b>Saldo a Pagar</b>	0,00		



**MINISTÉRIO DA FAZENDA**  
**SECRETARIA ESPECIAL DA RECEITA FEDERAL DO BRASIL**  
**RELATÓRIO RESUMO DE DÉBITOS - DCTFWeb**

<b>Nome do Contribuinte</b>	ASCN CONSTRUTORA LTDA	<b>CNPJ</b>	33.957.361/0001-80
<b>Período de Apuração</b>	11/2024	<b>Número do Recibo</b>	0000050000291363662
<b>Data/Hora da Transmissão</b>	12/12/2024 14:15:56	<b>Identificação da Apuração de Débitos</b>	29205462118 / eSocial 93786617 / Reinf CP

**Grupo: CONTRIBUIÇÃO PREVIDENCIÁRIA SEGURADOS**

Código	Descrição	PA Débito	Valor Original	Créditos Vinculados	Saldo Devedor
1082-01	CP SEGURADOS - EMPREGADOS/AVULSO	11/2024	326,04	326,04	0,00
1099-01	CP SEGURADOS - CONTRIBUINTES INDIVIDUAIS - 11%	11/2024	232,98	232,98	0,00

**Grupo: CONTRIBUIÇÃO PREVIDENCIÁRIA PATRONAL**

Código	Descrição	PA Débito	Valor Original	Créditos Vinculados	Saldo Devedor
1138-04	CP PATRONAL - CONTRIBUINTES INDIVIDUAIS	11/2024	423,60	423,60	0,00

**Obra: 90.011.25370/73**

**Grupo: CONTRIBUIÇÃO PREVIDENCIÁRIA PATRONAL**

Código	Descrição	PA Débito	Valor Original	Créditos Vinculados	Saldo Devedor
1138-01	CP PATRONAL - EMPREGADOS/AVULSOS	11/2024	288,59	288,59	0,00
1646-01	CP PATRONAL - GILRAT AJUSTADO	11/2024	43,28	43,28	0,00

**Obra: 90.011.25370/73**

**Grupo: CONTRIBUIÇÃO PARA OUTRAS ENTIDADES E FUNDOS**

Código	Descrição	PA Débito	Valor Original	Créditos Vinculados	Saldo Devedor
1170-01	CP TERCEIROS - SALÁRIO EDUCAÇÃO	11/2024	36,07	36,07	0,00
1176-01	CP TERCEIROS - INCRA	11/2024	2,88	2,88	0,00
1181-01	CP TERCEIROS - SENAI	11/2024	14,42	14,42	0,00
1184-01	CP TERCEIROS - SESI	11/2024	21,64	21,64	0,00
1200-01	CP TERCEIROS - SEBRAE	11/2024	8,65	8,65	0,00

**Obra: 90.014.24417/77**

**Grupo: CONTRIBUIÇÃO PREVIDENCIÁRIA PATRONAL**

Código	Descrição	PA Débito	Valor Original	Créditos Vinculados	Saldo Devedor
1138-01	CP PATRONAL - EMPREGADOS/AVULSOS	11/2024	288,59	288,59	0,00
1646-01	CP PATRONAL - GILRAT AJUSTADO	11/2024	43,28	43,28	0,00

**Obra: 90.014.24417/77**

**Grupo: CONTRIBUIÇÃO PARA OUTRAS ENTIDADES E FUNDOS**

Código	Descrição	PA Débito	Valor Original	Créditos Vinculados	Saldo Devedor
1170-01	CP TERCEIROS - SALÁRIO EDUCAÇÃO	11/2024	36,07	36,07	0,00
1176-01	CP TERCEIROS - INCRA	11/2024	2,88	2,88	0,00
1181-01	CP TERCEIROS - SENAI	11/2024	14,42	14,42	0,00
1184-01	CP TERCEIROS - SESI	11/2024	21,64	21,64	0,00
1200-01	CP TERCEIROS - SEBRAE	11/2024	8,65	8,65	0,00

**Obra: 90.015.74165/79**

**Grupo: CONTRIBUIÇÃO PREVIDENCIÁRIA PATRONAL**

Código	Descrição	PA Débito	Valor Original	Créditos Vinculados	Saldo Devedor
1138-01	CP PATRONAL - EMPREGADOS/AVULSOS	11/2024	288,59	288,59	0,00
1646-01	CP PATRONAL - GILRAT AJUSTADO	11/2024	43,28	43,28	0,00

**Obra: 90.015.74165/79**



**Grupo: CONTRIBUIÇÃO PARA OUTRAS ENTIDADES E FUNDOS**

<b>Código</b>	<b>Descrição</b>	<b>PA Débito</b>	<b>Valor Original</b>	<b>Créditos Vinculados</b>	<b>Saldo Devedor</b>
1170-01	CP TERCEIROS - SALÁRIO EDUCAÇÃO	11/2024	36,07	36,07	0,00
1176-01	CP TERCEIROS - INCRA	11/2024	2,88	2,88	0,00
1181-01	CP TERCEIROS - SENAI	11/2024	14,42	14,42	0,00
1184-01	CP TERCEIROS - SESI	11/2024	21,64	21,64	0,00
1200-01	CP TERCEIROS - SEBRAE	11/2024	8,65	8,65	0,00



MINISTÉRIO DA FAZENDA  
SECRETARIA ESPECIAL DA RECEITA FEDERAL DO BRASIL  
RELATÓRIO RESUMO DE CRÉDITOS - DCTFWeb

Nome do Contribuinte	ASCN CONSTRUTORA LTDA	CNPJ	33.957.361/0001-80
Período de Apuração	11/2024	Número do Recibo	0000050000291363662
Data/Hora da Transmissão	12/12/2024 14:15:56	Identificação da Apuração de Débitos	29205462118 / eSocial 93786617 / Reinf CP

Descrição	Valor Informado/Importado	Valor Vinculado a Débito	Saldo disponível
Retenção Lei 9711/98 ou adiantamento de retenção	57.472,73	2.229,21	55.243,52



# DIÁRIO DE OBRAS



Tel.: (75) 99715-4817 / (75) 99189-5303  
E-mail: ascn.engenharia@gmail.com

OBRA: CONTRATAÇÃO DE EMPRESA DE ENGENHARIA PARA EXECUÇÃO DE OBRA NA CONSTRUÇÃO DE GINÁSIO DE ESPORTES, NA SEDE DO MUNICÍPIO DE SANTALUZ/BAHIA  
 PRAZO(DIAS): 360  
 Nº DA ART: BA0010163743  
 DATA: 20/11/2024  
 ÍNICIO DA OBRA: 25/10/2024  
 TÉRMINO DA OBRA: 24/10/2025  
 TEMPO DECORRIDO(DIAS): 27  
 SALDO DE PRAZO: 333  
 ENDEREÇO: SANTALUZ - BA  
 DIA DA SEMANA: D ( ) S ( ) T ( ) Q ( X ) Q ( ) S ( ) S ( )

TURNO/TEMPO				
	SOL	NUBLADO	CHUVA	IMPRATICÁVEL
Manhã	X			
Tarde	X			
Noite				

TAREFAS REALIZADAS	
Código	Descrição
1.	ATERRO MANUAL
2.	COLOCAÇÃO DE LONA PLASTICA
3.	INSTALAÇÃO DE MALHA POP
4.	CONCRETAGEM DE PISO
5.	EXECUÇÃO DE ALVENARIA
6.	EXECUÇÃO DA ARQUIBANCADA
7.	
8.	
9.	
10.	

OCORRÊNCIAS	
Código	Descrição
1.	
2.	
3.	

EQUIPE ENVOLVIDA		
Código	Descrição	Quant.
1.	ENCARREGADO	1
2.	PEDREIROS	2
3.	AJUDANTE	6
4.		
5.		
6.		
7.		

EQUIPAMENTOS UTILIZADOS		
Código	Descrição	Quant.
1.	BETONEIRA	2
2.	PÁ	3
3.	CARRINHO DE MÃO	2
4.	CAVADOR	2
5.	PICARETE	4
6.	LEVANCA	4
7.		

RESPONSÁVEL:
<b>ANTONIO SOARES CORDEIRO NETO</b> ENGENHEIRO CIVIL CREA 93746BA

Evaldo Almeida Moraes  
Engenheiro Civil  
CREA 05188554-2

Antonio Soares Cordeiro Neto  
Engenheiro Civil  
CREA 05188554-2



# DIÁRIO DE OBRAS



Tel.: (75) 99715-4817 / (75) 99189-5303  
E-mail: ascn.engenharia@gmail.com

OBRA: CONTRATAÇÃO DE EMPRESA DE ENGENHARIA PARA EXECUÇÃO DE OBRA NA CONSTRUÇÃO DE GINÁSIO DE ESPORTES, NA SEDE NO MUNICÍPIO DE SANTALUZ/BAHIA  
PRAZO(DIAS): 360  
Nº DA ART: BA0010163743  
DATA: 21/11/2024

ÍNICIO DA OBRA: 25/10/2024  
TEMPO DECORRIDO(DIAS): 28  
ENDEREÇO: SANTALUZ - BA  
DIA DA SEMANA: D ( ) S ( ) T ( ) Q ( ) Q ( X ) S ( ) S ( )

TÉRMINO DA OBRA: 24/10/2025  
SALDO DE PRAZO: 332

TURNO/TEMPO				
	SOL	NUBLADO	CHUVA	IMPRATICÁVEL
Manhã	X			
Tarde	X			
Noite				

TAREFAS REALIZADAS	
Código	Descrição
1.	ATERRO MANUAL
2.	COLOCAÇÃO DE LONA PLÁSTICA
3.	INSTALAÇÃO DE MALHA POP
4.	CONCRETAGEM DE PISO
5.	EXECUÇÃO DE ALVENARIA
6.	EXECUÇÃO DA ARQUIBANCADA
7.	
8.	
9.	
10.	

OCORRÊNCIAS	
Código	Descrição
1.	
2.	
3.	

EQUIPE ENVOLVIDA		
Código	Descrição	Quant.
1.	ENCARREGADO	1
2.	PEDREIROS	2
3.	AJUDANTE	6
4.		
5.		
6.		
7.		

EQUIPAMENTOS UTILIZADOS		
Código	Descrição	Quant.
1.	BETONEIRA	2
2.	PÁ	3
3.	CARRINHO DE MÃO	2
4.	CAVADOR	2
5.	PICARETE	4
6.	LEVANCA	4
7.		

RESPONSÁVEL:
ANTONIO SOARES CORDEIRO NETO ENGENHEIRO CIVIL CREA 93746BA

Evaldo Almeida Moraes  
Engenheiro Civil  
CREA 051888554-2

Antonio Soares Cordeiro Neto  
Engenheiro Civil  
CREA 051888554-2





# DIÁRIO DE OBRAS



Tel.: (75) 99715-4817 / (75) 99189-5303  
E-mail: ascn.engenharia@gmail.com

OBRA: CONTRATAÇÃO DE EMPRESA DE ENGENHARIA PARA EXECUÇÃO DE OBRA NA CONSTRUÇÃO DE GINÁSIO DE ESPORTES, NA SEDE DO MUNICÍPIO DE SANTALUZ/BAHIA  
 PRAZO(DIAS): 360  
 Nº DA ART: BA0010163743  
 DATA: 22/11/2024

ÍNICIO DA OBRA: 25/10/2024  
 TEMPO DECORRIDO(DIAS): 29  
 ENDEREÇO: SANTALUZ - BA  
 DIA DA SEMANA: D ( ) S ( ) T ( ) Q ( ) Q ( ) S ( X ) S ( )

TÉRMINO DA OBRA: 24/10/2025  
 SALDO DE PRAZO: 331

TURNO/TEMPO				
	SOL	NUBLADO	CHUVA	IMPRATICÁVEL
Manhã	X			
Tarde	X			
Noite				

TAREFAS REALIZADAS	
Código	Descrição
1.	ATERRO MANUAL
2.	COLOCAÇÃO DE LONA PLASTICA
3.	INSTALAÇÃO DE MALHA POP
4.	CONCRETAGEM DE PISO
5.	EXECUÇÃO DE ALVENARIA
6.	EXECUÇÃO DA ARQUIBANCADA
7.	
8.	
9.	
10.	

OCORRÊNCIAS	
Código	Descrição
1.	
2.	
3.	

EQUIPE ENVOLVIDA		
Código	Descrição	Quant.
1.	ENCARREGADO	1
2.	PEDREIROS	2
3.	AJUDANTE	6
4.		
5.		
6.		
7.		

EQUIPAMENTOS UTILIZADOS		
Código	Descrição	Quant.
1.	BETONEIRA	2
2.	PÁ	3
3.	CARRINHO DE MÃO	2
4.	CAVADOR	2
5.	PICARETE	4
6.	LEVANCA	4
7.		

**RESPONSÁVEL:**

ANTONIO SOARES CORDEIRO NETO  
 ENGENHEIRO CIVIL  
 CREA 93746BA

Evaldo Almeida Moraes  
 Engenheiro Civil  
 CREA 051888554-2

Antonio Soares Cordeiro Neto  
 Engenheiro Civil  
 CREA 051888554-2



# DIÁRIO DE OBRAS



Tel.: (75) 99715-4817 / (75) 99189-5303  
E-mail: ascn.engenharia@gmail.com

OBRA: CONTRATAÇÃO DE EMPRESA DE ENGENHARIA PARA EXECUÇÃO DE OBRA NA CONSTRUÇÃO DE GINÁSIO DE ESPORTES, NA SEDE NO MUNICÍPIO DE SANTALUZ/BAHIA  
 PRAZO(DIAS): 360  
 Nº DA ART: BA0010163743  
 DATA: 23/11/2024  
 INÍCIO DA OBRA: 25/10/2024  
 TÉRMINO DA OBRA: 24/10/2025  
 TEMPO DECORRIDO(DIAS): 30  
 SALDO DE PRAZO: 330  
 ENDEREÇO: SANTALUZ - BA  
 DIA DA SEMANA: D ( ) S ( ) T ( ) Q ( ) Q ( ) S ( ) S ( X )

TURNO/TEMPO				
	SOL	NUBLADO	CHUVA	IMPRATICÁVEL
Manhã	X			
Tarde	X			
Noite				

TAREFAS REALIZADAS	
Código	Descrição
1.	SEM SERVIÇO
2.	
3.	
4.	
5.	
6.	
7.	
8.	
9.	
10.	

OCORRÊNCIAS	
Código	Descrição
1.	
2.	
3.	

EQUIPE ENVOLVIDA		
Código	Descrição	Quant.
1.	ENCARREGADO	0
2.	PEDREIROS	0
3.	AJUDANTE	0
4.		
5.		
6.		
7.		

EQUIPAMENTOS UTILIZADOS		
Código	Descrição	Quant.
1.	BETONEIRA	2
2.	PÁ	3
3.	CARRINHO DE MÃO	2
4.	CAVADOR	2
5.	PICARETE	4
6.	LEVANCA	4
7.		

**RESPONSÁVEL:**  
  
 ANTONIO SOARES CORDEIRO NETO  
 ENGENHEIRO CIVIL  
 CREA 93746BA

Evaldo Almeida Moraes  
 Engenheiro Civil  
 CREA 05188554-2

Antonio Soares Cordeiro Neto  
 Engenheiro Civil  
 CREA 05188554-2





# DIÁRIO DE OBRAS



Tel.: (75) 99715-4817 / (75) 99189-5303  
E-mail: ascn.engenharia@gmail.com

OBRA: CONTRATAÇÃO DE EMPRESA DE ENGENHARIA PARA EXECUÇÃO DE OBRA NA CONSTRUÇÃO DE GINÁSIO DE ESPORTES, NA SEDE NO MUNICÍPIO DE SANTALUZ/BAHIA  
 PRAZO(DIAS): 360  
 Nº DA ART: BA0010163743  
 DATA: 24/11/2024  
 ÍNICIO DA OBRA: 25/10/2024  
 TÉRMINO DA OBRA: 24/10/2025  
 TEMPO DECORRIDO(DIAS): 31  
 SALDO DE PRAZO: 329  
 ENDEREÇO: SANTALUZ - BA  
 DIA DA SEMANA: D ( X ) S ( ) T ( ) Q ( ) Q ( ) S ( ) S ( )

TURNO/TEMPO				
				
Manhã	X			
Tarde	X			
Noite				

TAREFAS REALIZADAS	
Código	Descrição
1.	SEM SERVIÇO
2.	
3.	
4.	
5.	
6.	
7.	
8.	
9.	
10.	

OCORRÊNCIAS	
Código	Descrição
1.	
2.	
3.	

EQUIPE ENVOLVIDA		
Código	Descrição	Quant.
1.	ENCARREGADO	0
2.	PEDREIROS	0
3.	AJUDANTE	0
4.		
5.		
6.		
7.		

EQUIPAMENTOS UTILIZADOS		
Código	Descrição	Quant.
1.	BETONEIRA	2
2.	PÁ	3
3.	CARRINHO DE MÃO	2
4.	CAVADOR	2
5.	PICARETE	4
6.	LEVANCA	4
7.		

**RESPONSÁVEL:**  
  
**ANTONIO SOARES CORDEIRO NETO**  
**ENGENHEIRO CIVIL**  
**CREA 93746BA**

  
 Evaldo Almeida Moraes  
 Engenheiro Civil  
 CREA 051888554-2

  
 Antonio Soares Cordeiro Neto  
 Engenheiro Civil  
 CREA 051888554-2



# DIÁRIO DE OBRAS



Tel.: (75) 99715-4817 / (75) 99189-5303  
E-mail: ascn.engenharia@gmail.com

OBRA: CONTRATAÇÃO DE EMPRESA DE ENGENHARIA PARA EXECUÇÃO DE OBRA NA CONSTRUÇÃO DE GINÁSIO DE ESPORTES, NA SEDE DO MUNICÍPIO DE SANTALUZ/BAHIA  
 PRAZO(DIAS): 360  
 Nº DA ART: BA0010163743  
 DATA: 25/11/2024  
 INÍCIO DA OBRA: 25/10/2024  
 TÉRMINO DA OBRA: 24/10/2025  
 TEMPO DECORRIDO(DIAS): 32  
 SALDO DE PRAZO: 328  
 ENDEREÇO: SANTALUZ - BA  
 DIA DA SEMANA: D ( ) S ( X ) T ( ) Q ( ) Q ( ) S ( ) S ( )

TURNO/TEMPO				
	SOL	NUBLADO	CHUVA	IMPRATICÁVEL
Manhã	X			
Tarde	X			
Noite				

TAREFAS REALIZADAS	
Código	Descrição
1.	EXECUÇÃO DE ALVENARIA
2.	ARMAÇÃO DOS PILARES
3.	MONTAGEM DAS FORMAS PILARES
4.	CONCRETAGEM DOS PILARES
5.	
6.	
7.	
8.	
9.	
10.	

OCORRÊNCIAS	
Código	Descrição
1.	
2.	
3.	

EQUIPE ENVOLVIDA		
Código	Descrição	Quant.
1.	ENCARREGADO	1
2.	PEDREIROS	2
3.	AJUDANTE	6
4.		
5.		
6.		
7.		

EQUIPAMENTOS UTILIZADOS		
Código	Descrição	Quant.
1.	BETONEIRA	2
2.	PÁ	3
3.	CARRINHO DE MÃO	2
4.	CAVADOR	2
5.	PICARETE	4
6.	LEVANCA	4
7.		

RESPONSÁVEL:
ANTONIO SOARES CORDEIRO NETO ENGENHEIRO CIVIL CREA 93746BA

Evaldo Almeida Moraes  
Engenheiro Civil  
CREA 05188554-2

Antonio Soares Cordeiro Neto  
Engenheiro Civil  
CREA 05188554-2



# DIÁRIO DE OBRAS



Tel.: (75) 99715-4817 / (75) 99189-5303  
E-mail: ascn.engenharia@gmail.com

OBRA: CONTRATAÇÃO DE EMPRESA DE ENGENHARIA PARA EXECUÇÃO DE OBRA NA CONSTRUÇÃO DE GINÁSIO DE ESPORTES, NA SEDE DO MUNICÍPIO DE SANTALUZ/BAHIA  
 PRAZO(DIAS): 360  
 Nº DA ART: BA0010163743  
 DATA: 26/11/2024  
 ÍNICIO DA OBRA: 25/10/2024  
 TÉRMINO DA OBRA: 24/10/2025  
 TEMPO DECORRIDO(DIAS): 33  
 SALDO DE PRAZO: 327  
 ENDEREÇO: SANTALUZ - BA  
 DIA DA SEMANA: D ( ) S ( ) T (X) Q ( ) Q ( ) S ( ) S ( )

TURNO/TEMPO				
	SOL	NUBLADO	CHUVA	IMPRATICÁVEL
Manhã	X			
Tarde	X			
Noite				

TAREFAS REALIZADAS	
Código	Descrição
1.	EXECUÇÃO DE ALVENARIA
2.	ARMAÇÃO DOS PILARES
3.	MONTAGEM DAS FORMAS PILARES
4.	CONCRETAGEM DOS PILARES
5.	
6.	
7.	
8.	
9.	
10.	

OCORRÊNCIAS	
Código	Descrição
1.	
2.	
3.	

EQUIPE ENVOLVIDA		
Código	Descrição	Quant.
1.	ENCARREGADO	1
2.	PEDREIROS	2
3.	AJUDANTE	6
4.		
5.		
6.		
7.		

EQUIPAMENTOS UTILIZADOS		
Código	Descrição	Quant.
1.	BETONEIRA	2
2.	PÁ	3
3.	CARRINHO DE MÃO	2
4.	CAVADOR	2
5.	PICARETE	4
6.	LEVANCA	4
7.		

**RESPONSÁVEL:**  
  
**ANTONIO SOARES CORDEIRO NETO**  
**ENGENHEIRO CIVIL**  
**CREA 93746BA**

Evaldo Almeida Moraes  
 Engenheiro Civil  
 CREA 051888554-2

Antonio Soares Cordeiro Neto  
 Engenheiro Civil  
 CREA 051888554-2



# DIÁRIO DE OBRAS



Tel.: (75) 99715-4817 / (75) 99189-5303  
E-mail: ascn.engenharia@gmail.com

OBRA: CONTRATAÇÃO DE EMPRESA DE ENGENHARIA PARA EXECUÇÃO DE OBRA NA CONSTRUÇÃO DE GINÁSIO DE ESPORTES, NA SEDE DO MUNICÍPIO DE SANTALUZ/BAHIA  
 PRAZO(DIAS): 360  
 Nº DA ART: BA0010163743  
 DATA: 27/11/2024

ÍNICIO DA OBRA: 25/10/2024  
 TEMPO DECORRIDO(DIAS): 34  
 ENDEREÇO: SANTALUZ - BA  
 DIA DA SEMANA: D ( ) S ( ) T ( ) Q ( X ) Q ( ) S ( ) S ( )

TÉRMINO DA OBRA: 24/10/2025  
 SALDO DE PRAZO: 326

TURNO/TEMPO				
				
Manhã	X			
Tarde	X			
Noite				

TAREFAS REALIZADAS	
Código	Descrição
1.	EXECUÇÃO DE ALVENARIA
2.	ARMAÇÃO DOS PILARES
3.	MONTAGEM DAS FORMAS PILARES
4.	CONCRETAGEM DOS PILARES
5.	
6.	
7.	
8.	
9.	
10.	

OCORRÊNCIAS	
Código	Descrição
1.	
2.	
3.	

EQUIPE ENVOLVIDA		
Código	Descrição	Quant.
1.	ENCARREGADO	1
2.	PEDREIROS	2
3.	AJUDANTE	6
4.		
5.		
6.		
7.		

EQUIPAMENTOS UTILIZADOS		
Código	Descrição	Quant.
1.	BETONEIRA	2
2.	PÁ	3
3.	CARRINHO DE MÃO	2
4.	CAVADOR	2
5.	PICARETE	4
6.	LEVANCA	4
7.		

**RESPONSÁVEL:**

ANTONIO SOARES CORDEIRO NETO  
 ENGENHEIRO CIVIL  
 CREA 93746BA

  
 Evaldo Almeida Moraes  
 Engenheiro Civil  
 CREA 05188554-2

  
 Antonio Soares Cordeiro Neto  
 Engenheiro Civil  
 CREA 05188554-2



# DIÁRIO DE OBRAS



Tel.: (75) 99715-4817 / (75) 99189-5303  
E-mail: ascn.engenharia@gmail.com

OBRA: CONTRATAÇÃO DE EMPRESA DE ENGENHARIA PARA EXECUÇÃO DE OBRA NA CONSTRUÇÃO DE GINÁSIO DE ESPORTES, NA SEDE DO MUNICÍPIO DE SANTALUZ/BAHIA  
 PRAZO(DIAS): 360  
 Nº DA ART: BA0010163743  
 DATA: 28/11/2024  
 ÍNICIO DA OBRA: 25/10/2024  
 TÉRMINO DA OBRA: 24/10/2025  
 TEMPO DECORRIDO(DIAS): 35  
 SALDO DE PRAZO: 325  
 ENDEREÇO: SANTALUZ - BA  
 DIA DA SEMANA: D ( ) S ( ) T ( ) Q ( ) Q ( X ) S ( ) S ( )

TURNO/TEMPO				
Manhã	X			
Tarde	X			
Noite				

TAREFAS REALIZADAS	
Código	Descrição
1.	EXECUÇÃO DE ALVENARIA
2.	ARMAÇÃO DOS PILARES
3.	MONTAGEM DAS FORMAS PILARES
4.	CONCRETAGEM DOS PILARES
5.	
6.	
7.	
8.	
9.	
10.	

OCORRÊNCIAS	
Código	Descrição
1.	
2.	
3.	

EQUIPE ENVOLVIDA		
Código	Descrição	Quant.
1.	ENCARREGADO	1
2.	PEDREIROS	2
3.	AJUDANTE	6
4.		
5.		
6.		
7.		

EQUIPAMENTOS UTILIZADOS		
Código	Descrição	Quant.
1.	BETONEIRA	2
2.	PÁ	3
3.	CARRINHO DE MÃO	2
4.	CAVADOR	2
5.	PICARETE	4
6.	LEVANCA	4
7.		

**RESPONSÁVEL:**  
  
**ANTONIO SOARES CORDEIRO NETO**  
**ENGENHEIRO CIVIL**  
**CREA 93746BA**

Evaldo Almeida Moraes  
 Engenheiro Civil  
 CREA 051888554-2

Antonio Soares Cordeiro Neto  
 Engenheiro Civil  
 CREA 051888554-2



# DIÁRIO DE OBRAS



Tel.: (75) 99715-4817 / (75) 99189-5303  
E-mail: ascn.engenharia@gmail.com

OBRA: CONTRATAÇÃO DE EMPRESA DE ENGENHARIA PARA EXECUÇÃO DE OBRA NA CONSTRUÇÃO DE GINÁSIO DE ESPORTES, NA SEDE NO MUNICÍPIO DE SANTALUZ/BAHIA  
 PRAZO(DIAS): 360  
 Nº DA ART: BA0010163743  
 DATA: 29/11/2024  
 ÍNICIO DA OBRA: 25/10/2024  
 TÉRMINO DA OBRA: 24/10/2025  
 TEMPO DECORRIDO(DIAS): 36  
 SALDO DE PRAZO: 324  
 ENDEREÇO: SANTALUZ - BA  
 DIA DA SEMANA: D ( ) S ( ) T ( ) Q ( ) Q ( ) S ( X ) S ( )

TURNO/TEMPO				
	SOL	NUBLADO	CHUVA	IMPRATICÁVEL
Manhã	X			
Tarde	X			
Noite				

TAREFAS REALIZADAS	
Código	Descrição
1.	EXECUÇÃO DE ALVENARIA
2.	ARMAÇÃO DOS PILARES
3.	MONTAGEM DAS FORMAS PILARES
4.	CONCRETAGEM DOS PILARES
5.	
6.	
7.	
8.	
9.	
10.	

OCORRÊNCIAS	
Código	Descrição
1.	
2.	
3.	

EQUIPE ENVOLVIDA		
Código	Descrição	Quant.
1.	ENCARREGADO	1
2.	PEDREIROS	2
3.	AJUDANTE	6
4.		
5.		
6.		
7.		

EQUIPAMENTOS UTILIZADOS		
Código	Descrição	Quant.
1.	BETONEIRA	2
2.	PÁ	3
3.	CARRINHO DE MÃO	2
4.	CAVADOR	2
5.	PICARETE	4
6.	LEVANCA	4
7.		

**RESPONSÁVEL:**

ANTONIO SOARES CORDEIRO NETO  
ENGENHEIRO CIVIL  
CREA 93746BA

Evaldo Almeida Moraes  
Engenheiro Civil  
CREA 051173023

Antonio Soares Cordeiro Neto  
Engenheiro Civil  
CREA 051888554-2





# DIÁRIO DE OBRAS



Tel.: (75) 99715-4817 / (75) 99189-5303  
E-mail: ascn.engenharia@gmail.com

OBRA: CONTRATAÇÃO DE EMPRESA DE ENGENHARIA PARA EXECUÇÃO DE OBRA NA CONSTRUÇÃO DE GINÁSIO DE ESPORTES, NA SEDE NO MUNICÍPIO DE SANTALUZ/BAHIA

ÍNICIO DA OBRA: 25/10/2024

TÉRMINO DA OBRA: 24/10/2025

PRAZO(DIAS): 360

TEMPO DECORRIDO(DIAS): 37



SALDO DE PRAZO: 323

Nº DA ART: BA0010163743

ENDEREÇO: SANTALUZ - BA

DATA: 30/11/2024

DIA DA SEMANA: D ( ) S ( ) T ( ) Q ( ) Q ( ) S ( ) S ( X )

TURNO/TEMPO				
				
	SOL	NUBLADO	CHUVA	IMPRATICÁVEL
Manhã	X			
Tarde	X			
Noite				

TAREFAS REALIZADAS	
Código	Descrição
1.	SEM SERVIÇO
2.	
3.	
4.	
5.	
6.	
7.	
8.	
9.	
10.	

OCORRÊNCIAS	
Código	Descrição
1.	
2.	
3.	

EQUIPE ENVOLVIDA		
Código	Descrição	Quant.
1.	ENCARREGADO	0
2.	PEDREIROS	0
3.	AJUDANTE	0
4.		
5.		
6.		
7.		

EQUIPAMENTOS UTILIZADOS		
Código	Descrição	Quant.
1.	BETONEIRA	2
2.	PÁ	3
3.	CARRINHO DE MÃO	2
4.	CAVADOR	2
5.	PICARETE	4
6.	LEVANCA	4
7.		

RESPONSÁVEL:

ANTONIO SOARES CORDEIRO NETO  
ENGENHEIRO CIVIL  
CREA 93746BA

  
Evaldo Almeida Moraes  
Engenheiro Civil  
CREA 05188554-2

  
Antonio Soares Cordeiro Neto  
Engenheiro Civil  
CREA 05188554-2



# DIÁRIO DE OBRAS



Tel.: (75) 99715-4817 / (75) 99189-5303  
E-mail: ascn.engenharia@gmail.com

OBRA: CONTRATAÇÃO DE EMPRESA DE ENGENHARIA PARA EXECUÇÃO DE OBRA NA CONSTRUÇÃO DE GINÁSIO DE ESPORTES, NA SEDE NO MUNICÍPIO DE SANTALUZ/BAHIA

ÍNICIO DA OBRA: 25/10/2024

TÉRMINO DA OBRA: 24/10/2025

PRAZO(DIAS): 360

TEMPO DECORRIDO(DIAS): 38

SALDO DE PRAZO: 322

Nº DA ART: BA0010163743

ENDEREÇO: SANTALUZ - BA

DATA: 01/12/2024

DIA DA SEMANA: D(X)S( )T( )Q( )Q( )S( )S( )

TURNO/TEMPO				
	SOL	NUBLADO	CHUVA	IMPRATICÁVEL
Manhã	X			
Tarde	X			
Noite				

TAREFAS REALIZADAS	
Código	Descrição
1.	SEM SERVIÇO
2.	
3.	
4.	
5.	
6.	
7.	
8.	
9.	
10.	

OCORRÊNCIAS	
Código	Descrição
1.	
2.	
3.	

EQUIPE ENVOLVIDA		
Código	Descrição	Quant.
1.	ENCARREGADO	0
2.	PEDREIROS	0
3.	AJUDANTE	0
4.		
5.		
6.		
7.		

EQUIPAMENTOS UTILIZADOS		
Código	Descrição	Quant.
1.	BETONEIRA	2
2.	PÁ	3
3.	CARRINHO DE MÃO	2
4.	CAVADOR	2
5.	PICARETE	4
6.	LEVANCA	4
7.		

RESPONSÁVEL:
<p>ANTONIO SOARES CORDEIRO NETO ENGENHEIRO CIVIL CREA 93746BA</p>

Evaldo Almeida Moraes  
Engenheiro Civil  
CREA 05188554-2

Antonio Soares Cordeiro Neto  
Engenheiro Civil  
CREA 05188554-2



# DIÁRIO DE OBRAS



Tel.: (75) 99715-4817 / (75) 99189-5303  
E-mail: ascn.engenharia@gmail.com

OBRA: CONTRATAÇÃO DE EMPRESA DE ENGENHARIA PARA EXECUÇÃO DE OBRA NA CONSTRUÇÃO DE GINÁSIO DE ESPORTES, NA SEDE NO MUNICÍPIO DE SANTALUZ/BAHIA

ÍNICIO DA OBRA: 25/10/2024

TÉRMINO DA OBRA: 24/10/2025

PRAZO(DIAS): 360  
Nº DA ART: BA0010163743  
DATA: 02/12/2024

TEMPO DECORRIDO(DIAS): 38  
ENDEREÇO: SANTALUZ - BA  
DIA DA SEMANA: D ( ) S ( X ) T ( ) Q ( ) Q ( ) S ( ) S ( )

TURNO/TEMPO				
	SOL	NUBLADO	CHUVA	IMPRATICÁVEL
Manhã	X			
Tarde	X			
Noite				

TAREFAS REALIZADAS	
Código	Descrição
1.	EXECUÇÃO DE ALVENARIA
2.	ARMAÇÃO DOS PILARES
3.	MONTAGEM DAS FORMAS PILARES
4.	CONCRETAGEM DOS PILARES
5.	EXECUÇÃO DE CHAPISCO
6.	
7.	
8.	
9.	
10.	

OCORRÊNCIAS	
Código	Descrição
1.	
2.	
3.	

EQUIPE ENVOLVIDA		
Código	Descrição	Quant.
1.	ENCARREGADO	1
2.	PEDREIROS	2
3.	AJUDANTE	6
4.		
5.		
6.		
7.		

EQUIPAMENTOS UTILIZADOS		
Código	Descrição	Quant.
1.	BETONEIRA	2
2.	PÁ	3
3.	CARRINHO DE MÃO	2
4.	CAVADOR	2
5.	PICARETE	4
6.	LEVANCA	4
7.		

RESPONSÁVEL:
ANTONIO SOARES CORDEIRO NETO ENGENHEIRO CIVIL CREA 93746BA

Evaldo Almeida Moraes  
Engenheiro Civil  
CREA 051112003-2

Antonio Soares Cordeiro Neto  
Engenheiro Civil  
CREA 05188554-2



# DIÁRIO DE OBRAS



Tel.: (75) 99715-4817 / (75) 99189-5303  
E-mail: ascn.engenharia@gmail.com

OBRA: CONTRATAÇÃO DE EMPRESA DE ENGENHARIA PARA EXECUÇÃO DE OBRA NA CONSTRUÇÃO DE GINÁSIO DE ESPORTES, NA SEDE NO MUNICÍPIO DE SANTALUZ/BAHIA

INÍCIO DA OBRA: 25/10/2024

TÉRMINO DA OBRA: 24/10/2025

PRAZO(DIAS): 360

TEMPO DECORRIDO(DIAS): 39

SALDO DE PRAZO: 321

Nº DA ART: BA0010163743

ENDEREÇO: SANTALUZ - BA

DATA: 03/12/2024

DIA DA SEMANA: D ( ) S ( ) T (X) Q ( ) Q ( ) S ( ) S ( )

TURNO/TEMPO				
	SOL	NUBLADO	CHUVA	IMPRATICÁVEL
Manhã	X			
Tarde	X			
Noite				

TAREFAS REALIZADAS	
Código	Descrição
1.	EXECUÇÃO DE ALVENARIA
2.	ARMAÇÃO DOS PILARES
3.	MONTAGEM DAS FORMAS PILARES
4.	CONCRETAGEM DOS PILARES
5.	EXECUÇÃO DE CHAPISCO
6.	
7.	
8.	
9.	
10.	

OCORRÊNCIAS	
Código	Descrição
1.	
2.	
3.	

EQUIPE ENVOLVIDA		
Código	Descrição	Quant.
1.	ENCARREGADO	1
2.	PEDREIROS	2
3.	AJUDANTE	6
4.		
5.		
6.		
7.		

EQUIPAMENTOS UTILIZADOS		
Código	Descrição	Quant.
1.	BETONEIRA	2
2.	PÁ	3
3.	CARRINHO DE MÃO	2
4.	CAVADOR	2
5.	PICARETE	4
6.	LEVANCA	4
7.		

RESPONSÁVEL:

ANTONIO SOARES CORDEIRO NETO  
ENGENHEIRO CIVIL  
CREA 93746BA

Evaldo Almeida Moraes  
Engenheiro Civil  
CREA 051112002-2

Antonio Soares Cordeiro Neto  
Engenheiro Civil  
CREA 05188554-2



# DIÁRIO DE OBRAS



Tel.: (75) 99715-4817 / (75) 99189-5303  
E-mail: ascn.engenharia@gmail.com

OBRA: CONTRATAÇÃO DE EMPRESA DE ENGENHARIA PARA EXECUÇÃO DE OBRA NA CONSTRUÇÃO DE GINÁSIO DE ESPORTES, NA SEDE NO MUNICÍPIO DE SANTALUZ/BAHIA  
 PRAZO(DIAS): 360  
 Nº DA ART: BA0010163743  
 DATA: 04/12/2024

ÍNICIO DA OBRA: 25/10/2024  
 TÉRMINO DA OBRA: 24/10/2025

TEMPO DECORRIDO(DIAS): 40  
 ENDEREÇO: SANTALUZ - BA  
 DIA DA SEMANA: D ( ) S ( ) T ( ) Q ( X ) Q ( ) S ( ) S ( )

SALDO DE PRAZO: 320

TURNO/TEMPO				
				
Manhã	X			
Tarde	X			
Noite				

TAREFAS REALIZADAS	
Código	Descrição
1.	EXECUÇÃO DE ALVENARIA
2.	ARMAÇÃO DOS PILARES
3.	MONTAGEM DAS FORMAS PILARES
4.	CONCRETAGEM DOS PILARES
5.	EXECUÇÃO DE CHAPISCO
6.	
7.	
8.	
9.	
10.	

OCORRÊNCIAS	
Código	Descrição
1.	
2.	
3.	

EQUIPE ENVOLVIDA		
Código	Descrição	Quant.
1.	ENCARREGADO	1
2.	PEDREIROS	2
3.	AJUDANTE	6
4.		
5.		
6.		
7.		

EQUIPAMENTOS UTILIZADOS		
Código	Descrição	Quant.
1.	BETONEIRA	2
2.	PÁ	3
3.	CARRINHO DE MÃO	2
4.	CAVADOR	2
5.	PICARETE	4
6.	LEVANCA	4
7.		

**RESPONSÁVEL:**

ANTONIO SOARES CORDEIRO NETO  
 ENGENHEIRO CIVIL  
 CREA 93746BA

  
 Evaldo Almeida Moraes  
 Engenheiro Civil  
 CREA 05188554-2

  
 Antonio Soares Cordeiro Neto  
 Engenheiro Civil  
 CREA 05188554-2



# DIÁRIO DE OBRAS



Tel.: (75) 99715-4817 / (75) 99189-5303  
E-mail: ascn.engenharia@gmail.com

OBRA: CONTRATAÇÃO DE EMPRESA DE ENGENHARIA PARA EXECUÇÃO DE OBRA NA CONSTRUÇÃO DE GINÁSIO DE ESPORTES, NA SEDE NO MUNICÍPIO DE SANTALUZ/BAHIA  
 PRAZO(DIAS): 360  
 Nº DA ART: BA0010163743  
 DATA: 05/12/2024  
 ÍNICIO DA OBRA: 25/10/2024  
 TÉRMINO DA OBRA: 24/10/2025  
 TEMPO DECORRIDO(DIAS): 41  
 SALDO DE PRAZO: 319  
 ENDEREÇO: SANTALUZ - BA  
 DIA DA SEMANA: D ( ) S ( ) T ( ) Q ( ) Q ( X ) S ( ) S ( )

TURNO/TEMPO				
	SOL	NUBLADO	CHUVA	IMPRATICÁVEL
Manhã	X			
Tarde	X			
Noite				

TAREFAS REALIZADAS	
Código	Descrição
1.	EXECUÇÃO DE ALVENARIA
2.	ARMAÇÃO DOS PILARES
3.	MONTAGEM DAS FORMAS PILARES
4.	CONCRETAGEM DOS PILARES
5.	EXECUÇÃO DE CHAPISCO
6.	
7.	
8.	
9.	
10.	

OCORRÊNCIAS	
Código	Descrição
1.	
2.	
3.	

EQUIPE ENVOLVIDA		
Código	Descrição	Quant.
1.	ENCARREGADO	1
2.	PEDREIROS	2
3.	AJUDANTE	6
4.		
5.		
6.		
7.		

EQUIPAMENTOS UTILIZADOS		
Código	Descrição	Quant.
1.	BETONEIRA	2
2.	PÁ	3
3.	CARRINHO DE MÃO	2
4.	CAVADOR	2
5.	PICARETE	4
6.	LEVANCA	4
7.		

**RESPONSÁVEL:**  
  
 ANTONIO SOARES CORDEIRO NETO  
 ENGENHEIRO CIVIL  
 CREA 93746BA

Evaldo Almeida Moraes  
 Engenheiro Civil  
 CREA 051188554-2

Antonio Soares Cordeiro Neto  
 Engenheiro Civil  
 CREA 051188554-2



# DIÁRIO DE OBRAS



Tel.: (75) 99715-4817 / (75) 99189-5303  
E-mail: ascn.engenharia@gmail.com

OBRA: CONTRATAÇÃO DE EMPRESA DE ENGENHARIA PARA EXECUÇÃO DE OBRA NA CONSTRUÇÃO DE GINÁSIO DE ESPORTES, NA SEDE NO MUNICÍPIO DE SANTALUZ/BAHIA

ÍNICIO DA OBRA: 25/10/2024

TÉRMINO DA OBRA: 24/10/2025

PRAZO(DIAS): 360

TEMPO DECORRIDO(DIAS): 42

SALDO DE PRAZO: 318

Nº DA ART: BA0010163743

ENDEREÇO: SANTALUZ - BA

DATA: 06/12/2024

DIA DA SEMANA: D ( ) S ( ) T ( ) Q ( ) Q ( ) S ( X ) S ( )

TURNO/TEMPO				
	SOL	NUBLADO	CHUVA	IMPRATICÁVEL
Manhã	X			
Tarde	X			
Noite				

TAREFAS REALIZADAS	
Código	Descrição
1.	EXECUÇÃO DE ALVENARIA
2.	ARMAÇÃO DOS PILARES
3.	MONTAGEM DAS FORMAS PILARES
4.	CONCRETAGEM DOS PILARES
5.	EXECUÇÃO DE CHAPISCO
6.	
7.	
8.	
9.	
10.	

OCORRÊNCIAS	
Código	Descrição
1.	
2.	
3.	

EQUIPE ENVOLVIDA		
Código	Descrição	Quant.
1.	ENCARREGADO	1
2.	PEDREIROS	2
3.	AJUDANTE	6
4.		
5.		
6.		
7.		

EQUIPAMENTOS UTILIZADOS		
Código	Descrição	Quant.
1.	BETONEIRA	2
2.	PÁ	3
3.	CARRINHO DE MÃO	2
4.	CAVADOR	2
5.	PICARETE	4
6.	LEVANCA	4
7.		

RESPONSÁVEL:

ANTONIO SOARES CORDEIRO NETO  
ENGENHEIRO CIVIL  
CREA 93746BA

Evaldo Almeida Moraes  
Engenheiro Civil  
CREA 05188554-2

Antonio Soares Cordeiro Neto  
Engenheiro Civil  
CREA 05188554-2



# DIÁRIO DE OBRAS



Tel.: (75) 99715-4817 / (75) 99189-5303  
E-mail: ascn.engenharia@gmail.com

OBRA: CONTRATAÇÃO DE EMPRESA DE ENGENHARIA PARA EXECUÇÃO DE OBRA NA CONSTRUÇÃO DE GINÁSIO DE ESPORTES, NA SEDE NO MUNICÍPIO DE SANTALUZ/BAHIA  
 PRAZO(DIAS): 360  
 Nº DA ART: BA0010163743  
 DATA: 07/12/2024  
 ÍNICIO DA OBRA: 25/10/2024  
 TÉRMINO DA OBRA: 24/10/2025  
 TEMPO DECORRIDO(DIAS): 43  
 SALDO DE PRAZO: 317  
 ENDEREÇO: SANTALUZ - BA  
 DIA DA SEMANA: D ( ) S ( ) T ( ) Q ( ) Q ( ) S ( ) S ( X )

TURNO/TEMPO				
	SOL	NUBLADO	CHUVA	IMPRATICÁVEL
Manhã	X			
Tarde	X			
Noite				

TAREFAS REALIZADAS	
Código	Descrição
1.	SEM SERVIÇO
2.	
3.	
4.	
5.	
6.	
7.	
8.	
9.	
10.	

OCORRÊNCIAS	
Código	Descrição
1.	
2.	
3.	

EQUIPE ENVOLVIDA		
Código	Descrição	Quant.
1.	ENCARREGADO	0
2.	PEDREIROS	0
3.	AJUDANTE	0
4.		
5.		
6.		
7.		

EQUIPAMENTOS UTILIZADOS		
Código	Descrição	Quant.
1.	BETONEIRA	2
2.	PÁ	3
3.	CARRINHO DE MÃO	2
4.	CAVADOR	2
5.	PICARETE	4
6.	LEVANCA	4
7.		

RESPONSÁVEL:
ANTONIO SOARES CORDEIRO NETO ENGENHEIRO CIVIL CREA 93746BA

Evaldo Almeida Moraes  
Engenheiro Civil  
CREA 05188554-2

Antonio Soares Cordeiro Neto  
Engenheiro Civil  
CREA 05188554-2





# DIÁRIO DE OBRAS



Tel.: (75) 99715-4817 / (75) 99189-5303  
E-mail: ascn.engenharia@gmail.com

OBRA: CONTRATAÇÃO DE EMPRESA DE ENGENHARIA PARA EXECUÇÃO DE OBRA NA CONSTRUÇÃO DE GINÁSIO DE ESPORTES, NA SEDE NO MUNICÍPIO DE SANTALUZ/BAHIA  
PRAZO(DIAS): 360  
Nº DA ART: BA0010163743  
DATA: 08/12/2024

ÍNICIO DA OBRA: 25/10/2024  
TÉRMINO DA OBRA: 24/10/2025

TEMPO DECORRIDO(DIAS): 44  
ENDEREÇO: SANTALUZ - BA  
DIA DA SEMANA: D ( X ) S ( ) T ( ) Q ( ) Q ( ) S ( ) S ( )

SALDO DE PRAZO: 316

TURNO/TEMPO				
	SOL	NUBLADO	CHUVA	IMPRATICÁVEL
Manhã	X			
Tarde	X			
Noite				

TAREFAS REALIZADAS	
Código	Descrição
1.	SEM SERVIÇO
2.	
3.	
4.	
5.	
6.	
7.	
8.	
9.	
10.	

OCORRÊNCIAS	
Código	Descrição
1.	
2.	
3.	

EQUIPE ENVOLVIDA		
Código	Descrição	Quant.
1.	ENCARREGADO	0
2.	PEDREIROS	0
3.	AJUDANTE	0
4.		
5.		
6.		
7.		

EQUIPAMENTOS UTILIZADOS		
Código	Descrição	Quant.
1.	BETONEIRA	2
2.	PÁ	3
3.	CARRINHO DE MÃO	2
4.	CAVADOR	2
5.	PICARETE	4
6.	LEVANCA	4
7.		

RESPONSÁVEL:

ANTONIO SOARES CORDEIRO NETO  
ENGENHEIRO CIVIL  
CREA 93746BA

Evaldo Almeida Moraes  
Engenheiro Civil  
CREA 05188554-2

Antonio Soares Cordeiro Neto  
Engenheiro Civil  
CREA 05188554-2



# DIÁRIO DE OBRAS



Tel.: (75) 99715-4817 / (75) 99189-5303  
E-mail: ascn.engenharia@gmail.com

OBRA: CONTRATAÇÃO DE EMPRESA DE ENGENHARIA PARA EXECUÇÃO DE OBRA NA CONSTRUÇÃO DE GINÁSIO DE ESPORTES, NA SEDE NO MUNICÍPIO DE SANTALUZ/BAHIA  
 PRAZO(DIAS): 360  
 Nº DA ART: BA0010163743  
 DATA: 09/12/2024  
 ÍNICIO DA OBRA: 25/10/2024  
 TÉRMINO DA OBRA: 24/10/2025  
 TEMPO DECORRIDO(DIAS): 45  
 SALDO DE PRAZO: 315  
 ENDEREÇO: SANTALUZ - BA  
 DIA DA SEMANA: D ( ) S (X) T ( ) Q ( ) Q ( ) S ( ) S ( )

TURNO/TEMPO				
	SOL	NUBLADO	CHUVA	IMPRATICÁVEL
Manhã	X			
Tarde	X			
Noite				

TAREFAS REALIZADAS	
Código	Descrição
1.	EXECUÇÃO DE ALVENARIA
2.	ARMAÇÃO DOS PILARES
3.	MONTAGEM DAS FORMAS PILARES
4.	CONCRETAGEM DOS PILARES
5.	EXECUÇÃO DE CHAPISCO
6.	ARMAÇÃO DE LAJE
7.	EXECUÇÃO DE MASSA ÚNICA
8.	
9.	
10.	

OCORRÊNCIAS	
Código	Descrição
1.	
2.	
3.	

EQUIPE ENVOLVIDA		
Código	Descrição	Quant.
1.	ENCARREGADO	1
2.	PEDREIROS	5
3.	AJUDANTE	12
4.		
5.		
6.		
7.		

EQUIPAMENTOS UTILIZADOS		
Código	Descrição	Quant.
1.	BETONEIRA	2
2.	PÁ	3
3.	CARRINHO DE MÃO	2
4.	CAVADOR	2
5.	PICARETE	4
6.	LEVANCA	4
7.		

**RESPONSÁVEL:**  
  
 ANTONIO SOARES CORDEIRO NETO  
 ENGENHEIRO CIVIL  
 CREA 93746BA

Evaldo Almeida Moraes  
 Engenheiro Civil  
 CREA 051888554-2

Antonio Soares Cordeiro Neto  
 Engenheiro Civil  
 CREA 051888554-2



# DIÁRIO DE OBRAS



Tel.: (75) 99715-4817 / (75) 99189-5303  
E-mail: ascn.engenharia@gmail.com

OBRA: CONTRATAÇÃO DE EMPRESA DE ENGENHARIA PARA EXECUÇÃO DE OBRA NA CONSTRUÇÃO DE GINÁSIO DE ESPORTES, NA SEDE NO MUNICÍPIO DE SANTALUZ/BAHIA

INÍCIO DA OBRA: 25/10/2024

TÉRMINO DA OBRA: 24/10/2025

PRAZO(DIAS): 360

TEMPO DECORRIDO(DIAS): 46

SALDO DE PRAZO: 314

Nº DA ART: BA0010163743

ENDEREÇO: SANTALUZ - BA

DATA: 10/12/2024

DIA DA SEMANA: D ( ) S ( ) T (X) Q ( ) Q ( ) S ( ) S ( )

TURNO/TEMPO				
	SOL	NUBLADO	CHUVA	IMPRATICÁVEL
Manhã	X			
Tarde	X			
Noite				

TAREFAS REALIZADAS	
Código	Descrição
1.	EXECUÇÃO DE ALVENARIA
2.	ARMAÇÃO DOS PILARES
3.	MONTAGEM DAS FORMAS PILARES
4.	CONCRETAGEM DOS PILARES
5.	EXECUÇÃO DE CHAPISCO
6.	ARMAÇÃO DE LAJE
7.	EXECUÇÃO DE MASSA ÚNICA
8.	
9.	
10.	

OCORRÊNCIAS	
Código	Descrição
1.	
2.	
3.	

EQUIPE ENVOLVIDA		
Código	Descrição	Quant.
1.	ENCARREGADO	1
2.	PEDREIROS	5
3.	AJUDANTE	12
4.		
5.		
6.		
7.		

EQUIPAMENTOS UTILIZADOS		
Código	Descrição	Quant.
1.	BETONEIRA	2
2.	PÁ	3
3.	CARRINHO DE MÃO	2
4.	CAVADOR	2
5.	PICARETE	4
6.	LEVANCA	4
7.		

RESPONSÁVEL:

ANTONIO SOARES CORDEIRO NETO  
ENGENHEIRO CIVIL  
CREA 93746BA

Evaldo Almeida Moraes  
Engenheiro Civil  
CREA 051188554-2

Antonio Soares Cordeiro Neto  
Engenheiro Civil  
CREA 051188554-2



# DIÁRIO DE OBRAS



Tel.: (75) 99715-4817 / (75) 99189-5303  
E-mail: ascn.engenharia@gmail.com

OBRA: CONTRATAÇÃO DE EMPRESA DE ENGENHARIA PARA EXECUÇÃO DE OBRA NA CONSTRUÇÃO DE GINÁSIO DE ESPORTES, NA SEDE NO MUNICÍPIO DE SANTALUZ/BAHIA  
PRAZO(DIAS): 360  
Nº DA ART: BA0010163743  
DATA: 11/12/2024

ÍNICIO DA OBRA: 25/10/2024  
TEMPO DECORRIDO(DIAS): 47  
ENDEREÇO: SANTALUZ - BA  
DIA DA SEMANA: D ( ) S ( ) T ( ) Q ( X ) Q ( ) S ( ) S ( )

TÉRMINO DA OBRA: 24/10/2025  
SALDO DE PRAZO: 313

TURNO/TEMPO				
Manhã	X			
Tarde	X			
Noite				

TAREFAS REALIZADAS	
Código	Descrição
1.	EXECUÇÃO DE ALVENARIA
2.	EXECUÇÃO DE CHAPISCO
3.	ARMAÇÃO DE LAJE
4.	EXECUÇÃO DE MASSA ÚNICA
5.	EXECUÇÃO DE ESTRUTURA METÁLICA
6.	
7.	
8.	
9.	
10.	

OCORRÊNCIAS	
Código	Descrição
1.	
2.	
3.	

EQUIPE ENVOLVIDA		
Código	Descrição	Quant.
1.	ENCARREGADO	1
2.	PEDREIROS	5
3.	AJUDANTE	12
4.		
5.		
6.		
7.		

EQUIPAMENTOS UTILIZADOS		
Código	Descrição	Quant.
1.	BETONEIRA	2
2.	PÁ	3
3.	CARRINHO DE MÃO	2
4.	CAVADOR	2
5.	PICARETE	4
6.	LEVANCA	4
7.		

RESPONSÁVEL:
ANTONIO SOARES CORDEIRO NETO ENGENHEIRO CIVIL CREA 93746BA

Evaldo Almeida Moraes  
Engenheiro Civil  
CREA 051132003-2

Antonio Soares Cordeiro Neto  
Engenheiro Civil  
CREA 05188554-2



# DIÁRIO DE OBRAS



Tel.: (75) 99715-4817 / (75) 99189-5303  
E-mail: ascn.engenharia@gmail.com

OBRA: CONTRATAÇÃO DE EMPRESA DE ENGENHARIA PARA EXECUÇÃO DE OBRA NA CONSTRUÇÃO DE GINÁSIO DE ESPORTES, NA SEDE DO MUNICÍPIO DE SANTALUZ/BAHIA  
 PRAZO(DIAS): 360  
 Nº DA ART: BA0010163743  
 DATA: 12/12/2024  
 INÍCIO DA OBRA: 25/10/2024  
 TÉRMINO DA OBRA: 24/10/2025  
 TEMPO DECORRIDO(DIAS): 48  
 SALDO DE PRAZO: 312  
 ENDEREÇO: SANTALUZ - BA  
 DIA DA SEMANA: D ( ) S ( ) T ( ) Q ( ) Q ( X ) S ( ) S ( )

TURNO/TEMPO				
	SOL	NUBLADO	CHUVA	IMPRATICÁVEL
Manhã	X			
Tarde	X			
Noite				

TAREFAS REALIZADAS	
Código	Descrição
1.	EXECUÇÃO DE ALVENARIA
2.	EXECUÇÃO DE CHAPISCO
3.	ARMAÇÃO DE LAJE
4.	EXECUÇÃO DE MASSA ÚNICA
5.	EXECUÇÃO DE ESTRUTURA METÁLICA
6.	
7.	
8.	
9.	
10.	

OCORRÊNCIAS	
Código	Descrição
1.	
2.	
3.	

EQUIPE ENVOLVIDA		
Código	Descrição	Quant.
1.	ENCARREGADO	1
2.	PEDREIROS	5
3.	AJUDANTE	12
4.		
5.		
6.		
7.		

EQUIPAMENTOS UTILIZADOS		
Código	Descrição	Quant.
1.	BETONEIRA	2
2.	PÁ	3
3.	CARRINHO DE MÃO	2
4.	CAVADOR	2
5.	PICARETE	4
6.	LEVANCA	4
7.		

**RESPONSÁVEL:**  
  
 ANTONIO SOARES CORDEIRO NETO  
 ENGENHEIRO CIVIL  
 CREA 93746BA

Evaldo Almeida Moraes  
 Engenheiro Civil  
 CREA 05188554-2

Antonio Soares Cordeiro Neto  
 Engenheiro Civil  
 CREA 05188554-2



# DIÁRIO DE OBRAS



Tel.: (75) 99715-4817 / (75) 99189-5303  
E-mail: ascn.engenharia@gmail.com

OBRA: CONTRATAÇÃO DE EMPRESA DE ENGENHARIA PARA EXECUÇÃO DE OBRA NA CONSTRUÇÃO DE GINÁSIO DE ESPORTES, NA SEDE NO MUNICÍPIO DE SANTALUZ/BAHIA  
 PRAZO(DIAS): 360  
 Nº DA ART: BA0010163743  
 DATA: 13/12/2024

ÍNICIO DA OBRA: 25/10/2024  
 TÉRMINO DA OBRA: 24/10/2025

TEMPO DECORRIDO(DIAS): 49  
 SALDO DE PRAZO: 311

ENDEREÇO: SANTALUZ - BA  
 DIA DA SEMANA: D ( ) S ( ) T ( ) Q ( ) Q ( ) S ( X ) S ( )

TURNO/TEMPO				
	SOL	NUBLADO	CHUVA	IMPRATICÁVEL
Manhã	X			
Tarde	X			
Noite				

TAREFAS REALIZADAS	
Código	Descrição
1.	EXECUÇÃO DE ALVENARIA
2.	EXECUÇÃO DE CHAPISCO
3.	ARMAÇÃO DE LAJE
4.	EXECUÇÃO DE MASSA ÚNICA
5.	EXECUÇÃO DE ESTRUTURA METÁLICA
6.	
7.	
8.	
9.	
10.	

OCORRÊNCIAS	
Código	Descrição
1.	
2.	
3.	

EQUIPE ENVOLVIDA		
Código	Descrição	Quant.
1.	ENCARREGADO	1
2.	PEDREIROS	5
3.	AJUDANTE	12
4.		
5.		
6.		
7.		

EQUIPAMENTOS UTILIZADOS		
Código	Descrição	Quant.
1.	BETONEIRA	2
2.	PÁ	3
3.	CARRINHO DE MÃO	2
4.	CAVADOR	2
5.	PICARETE	4
6.	LEVANCA	4
7.		

**RESPONSÁVEL:**

ANTONIO SOARES CORDEIRO NETO  
 ENGENHEIRO CIVIL  
 CREA 93746BA

Eivaldo Almeida Moraes  
 Engenheiro Civil  
 CREA 051888554-2

Antonio Soares Cordeiro Neto  
 Engenheiro Civil  
 CREA 051888554-2



# DIÁRIO DE OBRAS



Tel.: (75) 99715-4817 / (75) 99189-5303  
E-mail: ascn.engenharia@gmail.com

OBRA: CONTRATAÇÃO DE EMPRESA DE ENGENHARIA PARA EXECUÇÃO DE OBRA NA CONSTRUÇÃO DE GINÁSIO DE ESPORTES, NA SEDE NO MUNICÍPIO DE SANTALUZ/BAHIA

INÍCIO DA OBRA: 25/10/2024

TÉRMINO DA OBRA: 24/10/2025

PRAZO(DIAS): 360

TEMPO DECORRIDO(DIAS): 50

SALDO DE PRAZO: 310

Nº DA ART: BA0010163743

ENDEREÇO: SANTALUZ - BA

DATA: 14/12/2024

DIA DA SEMANA: D ( ) S ( ) T ( ) Q ( ) Q ( ) S ( ) S ( X )

TURNO/TEMPO				
	SOL	NUBLADO	CHUVA	IMPRATICÁVEL
Manhã	X			
Tarde	X			
Noite				

TAREFAS REALIZADAS	
Código	Descrição
1.	SEM SERVIÇO
2.	
3.	
4.	
5.	
6.	
7.	
8.	
9.	
10.	

OCORRÊNCIAS	
Código	Descrição
1.	
2.	
3.	

EQUIPE ENVOLVIDA		
Código	Descrição	Quant.
1.	ENCARREGADO	0
2.	PEDREIROS	0
3.	AJUDANTE	0
4.		
5.		
6.		
7.		

EQUIPAMENTOS UTILIZADOS		
Código	Descrição	Quant.
1.	BETONEIRA	2
2.	PÁ	3
3.	CARRINHO DE MÃO	2
4.	CAVADOR	2
5.	PICARETE	4
6.	LEVANCA	4
7.		

RESPONSÁVEL:

ANTONIO SOARES CORDEIRO NETO  
ENGENHEIRO CIVIL  
CREA 93746BA

Evaldo Almeida Moraes  
Engenheiro Civil  
CREA 051113003-2

Antonio Soares Cordeiro Neto  
Engenheiro Civil  
CREA 05188554-2



# DIÁRIO DE OBRAS



Tel.: (75) 99715-4817 / (75) 99189-5303  
E-mail: ascn.engenharia@gmail.com

OBRA: CONTRATAÇÃO DE EMPRESA DE ENGENHARIA PARA EXECUÇÃO DE OBRA NA CONSTRUÇÃO DE GINÁSIO DE ESPORTES, NA SEDE NO MUNICÍPIO DE SANTALUZ/BAHIA  
 PRAZO(DIAS): 360  
 Nº DA ART: BA0010163743  
 DATA: 15/12/2024

ÍNICIO DA OBRA: 25/10/2024  
 TEMPO DECORRIDO(DIAS): 51  
 ENDEREÇO: SANTALUZ - BA  
 DIA DA SEMANA: D ( X ) S ( ) T ( ) Q ( ) Q ( ) S ( ) S ( )

TÉRMINO DA OBRA: 24/10/2025  
 SALDO DE PRAZO: 309

TURNO/TEMPO				
	SOL	NUBLADO	CHUVA	IMPRATICÁVEL
Manhã	X			
Tarde	X			
Noite				

TAREFAS REALIZADAS	
Código	Descrição
1.	SEM SERVIÇO
2.	
3.	
4.	
5.	
6.	
7.	
8.	
9.	
10.	

OCORRÊNCIAS	
Código	Descrição
1.	
2.	
3.	

EQUIPE ENVOLVIDA		
Código	Descrição	Quant.
1.	ENCARREGADO	0
2.	PEDREIROS	0
3.	AJUDANTE	0
4.		
5.		
6.		
7.		

EQUIPAMENTOS UTILIZADOS		
Código	Descrição	Quant.
1.	BETONEIRA	2
2.	PÁ	3
3.	CARRINHO DE MÃO	2
4.	CAVADOR	2
5.	PICARETE	4
6.	LEVANCA	4
7.		

**RESPONSÁVEL:**

ANTONIO SOARES CORDEIRO NETO  
 ENGENHEIRO CIVIL  
 CREA 93746BA

Evaldo Almeida Moraes  
 Engenheiro Civil  
 CREA 051188554-2

Antonio Soares Cordeiro Neto  
 Engenheiro Civil  
 CREA 051188554-2





# DIÁRIO DE OBRAS



Tel.: (75) 99715-4817 / (75) 99189-5303  
E-mail: ascn.engenharia@gmail.com

OBRA: CONTRATAÇÃO DE EMPRESA DE ENGENHARIA PARA  
EXECUÇÃO DE OBRA NA CONSTRUÇÃO DE GINÁSIO DE  
ESPORTES, NA SEDE NO MUNICÍPIO DE  
SANTALUZ/BAHIA

ÍNICIO DA OBRA: 25/10/2024



TÉRMINO DA OBRA: 24/10/2025

PRAZO(DIAS): 360  
Nº DA ART: BA0010163743  
DATA: 16/12/2024

TEMPO DECORRIDO(DIAS): 52  
ENDEREÇO: SANTALUZ - BA

SALDO DE PRAZO: 308

DIA DA SEMANA: D ( ) S ( X ) T ( ) Q ( ) Q ( ) S ( ) S ( )

TURNO/TEMPO				
	 SOL	 NUBLADO	 CHUVA	 IMPRATICÁVEL
Manhã	X			
Tarde	X			
Noite				

TAREFAS REALIZADAS	
Código	Descrição
1.	EXECUÇÃO DE ALVENARIA
2.	EXECUÇÃO DE CHAPISCO
3.	ARMAÇÃO DE LAJE
4.	EXECUÇÃO DE MASSA ÚNICA
5.	EXECUÇÃO DE ESTRUTURA METÁLICA
6.	
7.	
8.	
9.	
10.	

OCORRÊNCIAS	
Código	Descrição
1.	
2.	
3.	

EQUIPE ENVOLVIDA		
Código	Descrição	Quant.
1.	ENCARREGADO	1
2.	PEDREIROS	5
3.	AJUDANTE	12
4.		
5.		
6.		
7.		

EQUIPAMENTOS UTILIZADOS		
Código	Descrição	Quant.
1.	BETONEIRA	2
2.	PÁ	3
3.	CARRINHO DE MÃO	2
4.	CAVADOR	2
5.	PICARETE	4
6.	LEVANCA	4
7.		

RESPONSÁVEL:
ANTONIO SOARES CORDEIRO NETO ENGENHEIRO CIVIL CREA 93746BA

  
Evaldo Almeida Moraes  
Engenheiro Civil  
CREA 051188554-2

  
Antonio Soares Cordeiro Neto  
Engenheiro Civil  
CREA 05188554-2



# DIÁRIO DE OBRAS



Tel.: (75) 99715-4817 / (75) 99189-5303  
E-mail: ascn.engenharia@gmail.com

OBRA: CONTRATAÇÃO DE EMPRESA DE ENGENHARIA PARA EXECUÇÃO DE OBRA NA CONSTRUÇÃO DE GINÁSIO DE ESPORTES, NA SEDE NO MUNICÍPIO DE SANTALUZ/BAHIA  
 PRAZO(DIAS): 360  
 Nº DA ART: BA0010163743  
 DATA: 17/12/2024  
 INÍCIO DA OBRA: 25/10/2024  
 TÉRMINO DA OBRA: 24/10/2025  
 TEMPO DECORRIDO(DIAS): 53  
 SALDO DE PRAZO: 307  
 ENDEREÇO: SANTALUZ - BA  
 DIA DA SEMANA: D ( ) S ( ) T (X) Q ( ) Q ( ) S ( ) S ( )

TURNO/TEMPO				
	SOL	NUBLADO	CHUVA	IMPRATICÁVEL
Manhã	X			
Tarde	X			
Noite				

TAREFAS REALIZADAS	
Código	Descrição
1.	EXECUÇÃO DE ALVENARIA
2.	EXECUÇÃO DE CHAPISCO
3.	ARMAÇÃO DE LAJE
4.	EXECUÇÃO DE MASSA ÚNICA
5.	EXECUÇÃO DE ESTRUTURA METÁLICA
6.	
7.	
8.	
9.	
10.	

OCORRÊNCIAS	
Código	Descrição
1.	
2.	
3.	

EQUIPE ENVOLVIDA		
Código	Descrição	Quant.
1.	ENCARREGADO	1
2.	PEDREIROS	5
3.	AJUDANTE	12
4.		
5.		
6.		
7.		

EQUIPAMENTOS UTILIZADOS		
Código	Descrição	Quant.
1.	BETONEIRA	2
2.	PÁ	3
3.	CARRINHO DE MÃO	2
4.	CAVADOR	2
5.	PICARETE	4
6.	LEVANCA	4
7.		

**RESPONSÁVEL:**  
  
**ANTONIO SOARES CORDEIRO NETO**  
 ENGENHEIRO CIVIL  
 CREA 93746BA

Evaldo Almeida Moraes  
 Engenheiro Civil  
 CREA 051888554-2

Antonio Soares Cordeiro Neto  
 Engenheiro Civil  
 CREA 051888554-2



## RELATÓRIO FOTOGRAFICO III

**OBRA: CONSTRUÇÃO DE GINÁSIO DE ESPORTES, NA SEDE NO  
MUNICÍPIO DE SANTALUZ/BAHIA**

**CONTRATO: Nº 153-2024**

RIACHÃO DO JACUIPE-BAHIA, 17 DE DEZEMBRO DE 2024

ASCN CONSTRUTORA LTDA  
CNPJ. 33.957.361/0001-80  
ANTONIO SOARES CORDEIRO NETO  
PROPRIETÁRIO / ENG. CIVIL 93746BA  
CPF: 038.768.825-08  
RG: 13998270-14 SSP/BA





**IMAGEM 01 - MONTAGEM E DESMONTAGEM DE FÔRMA DE VIGA, ESCORAMENTO COM PONTALETE DE MADEIRA, PÉ-DIREITO SIMPLES, EM MADEIRA SERRADA, 4 UTILIZAÇÕES. AF\_09/2020**

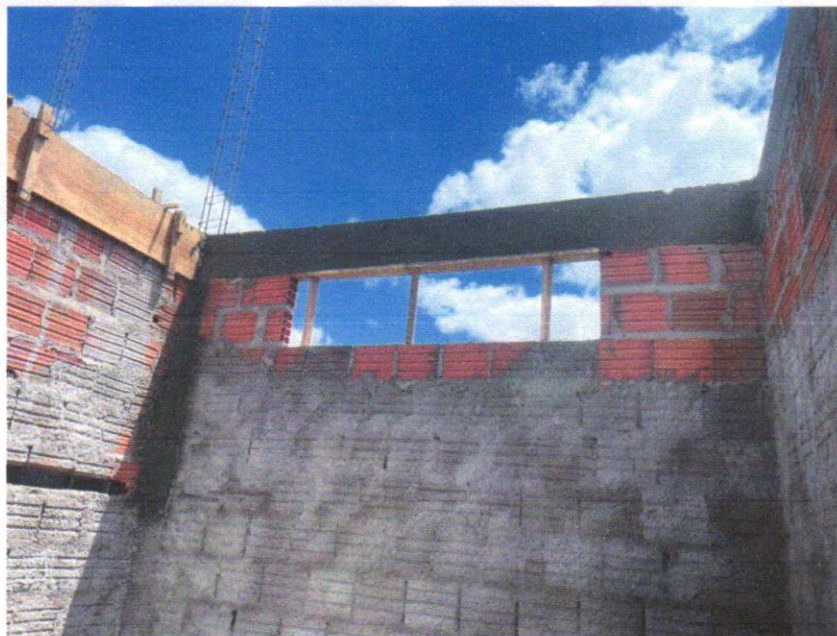

**IMAGEM 02 – MONTAGEM E DESMONTAGEM DE FÔRMA DE VIGA, ESCORAMENTO COM PONTALETE DE MADEIRA, PÉ-DIREITO SIMPLES, EM MADEIRA SERRADA, 4 UTILIZAÇÕES. AF\_09/2020**

RIACHÃO DO JACUIPE-BAHIA, 17 DE DEZEMBRO DE 2024

  
Evaldo Almeida Moraes  
Engenheiro Civil  
RNP 051417303-3

  
Antonio Soares Cordeiro Neto  
Engenheiro Civil  
CREA-051888554-2

ASCN CONSTRUTORA LTDA  
CNPJ. 33.957.361/0001-80  
ANTONIO SOARES CORDEIRO NETO  
PROPRIETÁRIO / ENG. CIVIL 93746BA  
CPF: 038.768.825-08  
RG: 13998270-14 SSP/BA



**IMAGEM 03 - CONCRETAGEM DE PILARES, FCK = 25 MPA, COM USO DE BOMBA EM EDIFICAÇÃO COM SEÇÃO MÉDIA DE PILARES MENOR OU IGUAL A 0,25 M<sup>2</sup> - LANÇAMENTO, ADENSAMENTO E ACABAMENTO. AF\_12/2015**

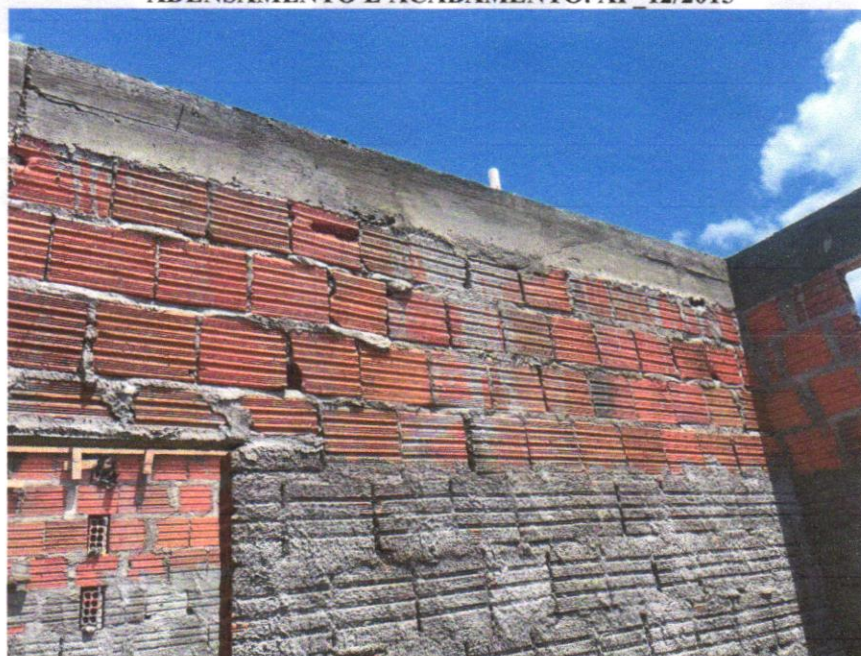

**IMAGEM 04 - CONCRETAGEM DE PILARES, FCK = 25 MPA, COM USO DE BOMBA EM EDIFICAÇÃO COM SEÇÃO MÉDIA DE PILARES MENOR OU IGUAL A 0,25 M<sup>2</sup> - LANÇAMENTO, ADENSAMENTO E ACABAMENTO. AF\_12/2015**

RIACHÃO DO JACUIPE-BAHIA, 17 DE DEZEMBRO DE 2024

  
Evaldo Almeida Moraes  
Engenheiro Civil  
RNP 051417303-3

  
Antonio Soares Cordeiro Neto  
Engenheiro Civil  
CREA-051888554-2

ASCN CONSTRUTORA LTDA  
CNPJ. 33.957.361/0001-80  
ANTONIO SOARES CORDEIRO NETO  
PROPRIETÁRIO / ENG. CIVIL 93746BA  
CPF: 038.768.825-08  
RG: 13998270-14 SSP/BA

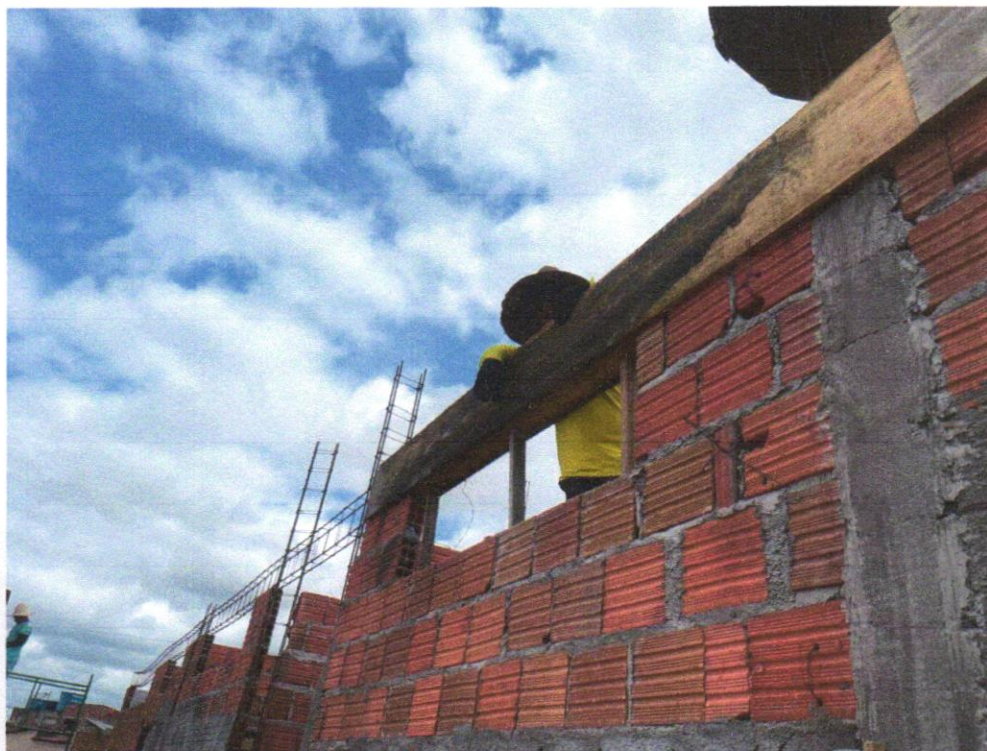

**IMAGEM 05 - CORTE E DOBRA DE AÇO CA-50, DIÂMETRO DE 8,0 MM, UTILIZADO EM ESTRUTURAS DIVERSAS, EXCETO LAJES. AF\_12/2015**

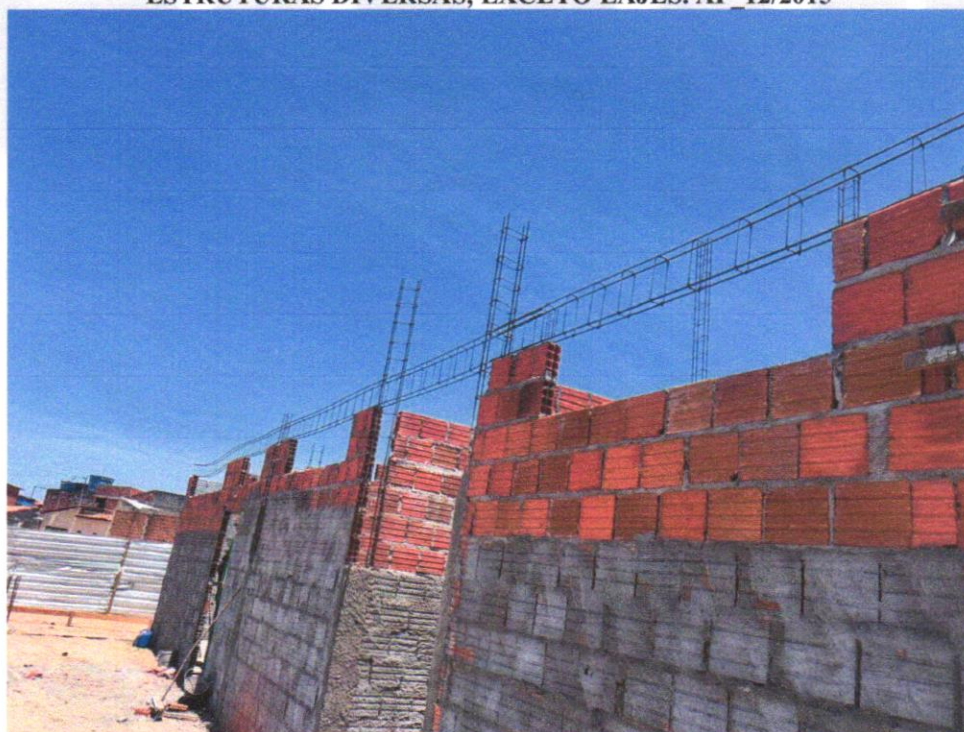

**IMAGEM 06 - CORTE E DOBRA DE AÇO CA-50, DIÂMETRO DE 8,0 MM, UTILIZADO EM ESTRUTURAS DIVERSAS, EXCETO LAJES. AF\_12/2015**  
**RIACHÃO DO JACUIPE-BAHIA, 17 DE DEZEMBRO DE 2024**

  
Evaldo Almeida Moraes  
Engenheiro Civil  
RNP 051417303-3

  
Antonio Soares Cordeiro Neto  
Engenheiro Civil  
CREA-051888554-2

ASCN CONSTRUTORA LTDA  
CNPJ. 33.957.361/0001-80  
ANTONIO SOARES CORDEIRO NETO  
PROPRIETÁRIO / ENG. CIVIL 93746BA  
CPF: 038.768.825-08  
RG: 13998270-14 SSP/BA



**IMAGEM 07 - LAJE PRÉ-MOLDADA UNIDIRECIONAL, BIAPOIADA, PARA FORRO, VIGOTA CONVENCIONAL, ALTURA TOTAL DA LAJE (ENCHIMENTO+CAPA) = (8+3). AF\_11/2020**



**IMAGEM 08 - LAJE PRÉ-MOLDADA UNIDIRECIONAL, BIAPOIADA, PARA FORRO, VIGOTA CONVENCIONAL, ALTURA TOTAL DA LAJE (ENCHIMENTO+CAPA) = (8+3). AF\_11/2020**

**RIACHÃO DO JACUIPE-BAHIA, 17 DE DEZEMBRO DE 2024**

  
Evaldo Almeida Moraes  
Engenheiro Civil  
RNP 051417303-3

  
Antonio Soares Cordeiro Neto  
Engenheiro Civil  
CREA-051888554-2

ASCN CONSTRUTORA LTDA  
CNPJ. 33.957.361/0001-80  
ANTONIO SOARES CORDEIRO NETO  
PROPRIETÁRIO / ENG. CIVIL 93746BA  
CPF: 038.768.825-08  
RG: 13998270-14 SSP/BA



**IMAGEM 09 - ALVENARIA DE VEDAÇÃO DE BLOCOS CERÂMICOS FURADOS NA HORIZONTAL DE 9X19X19 CM (ESPESSURA 9 CM) E ARGAMASSA DE ASSENTAMENTO COM PREPARO MANUAL. AF\_12/2021**



**IMAGEM 10 - ALVENARIA DE VEDAÇÃO DE BLOCOS CERÂMICOS FURADOS NA HORIZONTAL DE 9X19X19 CM (ESPESSURA 9 CM) E ARGAMASSA DE ASSENTAMENTO COM PREPARO MANUAL. AF\_12/2021**

RIACHÃO DO JACUIPE-BAHIA, 17 DE DEZEMBRO DE 2024

  
Evaldo Almeida Moraes  
Engenheiro Civil  
RNP 051417303-3

  
Antonio Soares Cordeiro Neto  
Engenheiro Civil  
CREA-051888554-2

ASCN CONSTRUTORA LTDA  
CNPJ. 33.957.361/0001-80  
ANTONIO SOARES CORDEIRO NETO  
PROPRIETÁRIO / ENG. CIVIL 93746BA  
CPF: 038.768.825-08  
RG: 13998270-14 SSP/BA



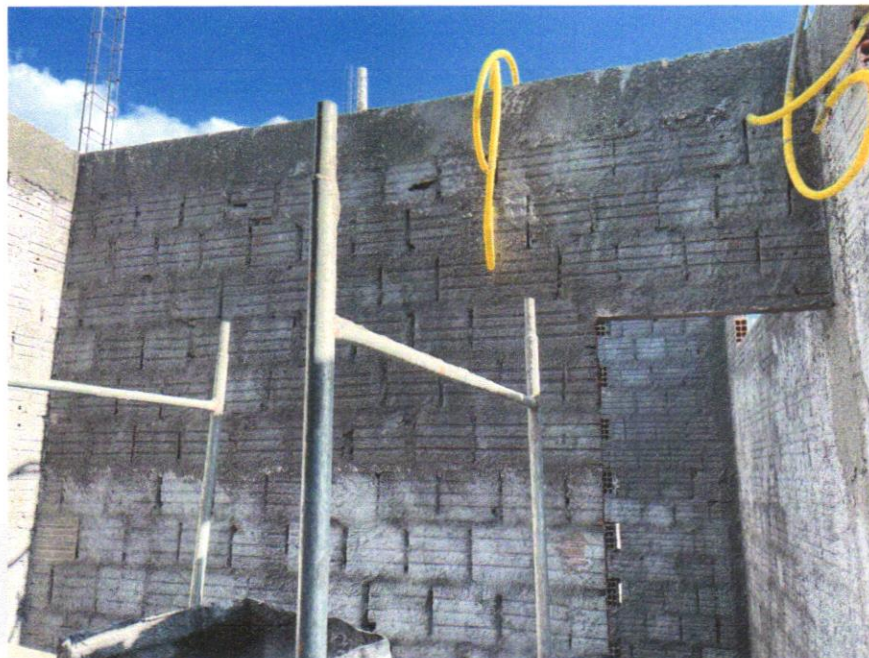

**IMAGEM 11 – CHAPISCO APLICADO EM ALVENARIA (COM PRESENÇA DE VÃOS) E ESTRUTURAS DE CONCRETO DE FACHADA, COM COLHER DE PEDREIRO. ARGAMASSA TRAÇO 1:3 COM PREPARO EM BETONEIRA 400L. AF\_06/2014**



**IMAGEM 12 – CHAPISCO APLICADO EM ALVENARIA (COM PRESENÇA DE VÃOS) E ESTRUTURAS DE CONCRETO DE FACHADA, COM COLHER DE PEDREIRO. ARGAMASSA TRAÇO 1:3 COM PREPARO EM BETONEIRA 400L. AF\_06/2014**

  
Evaldo Almeida Moraes  
Engenheiro Civil  
RNP 051417303-3

  
Antonio Soares Cordeiro Neto  
Engenheiro Civil  
CREA-051888554-2

RIACHÃO DO JACUIPE-BAHIA, 17 DE DEZEMBRO DE 2024

ASCN CONSTRUTORA LTDA  
CNPJ. 33.957.361/0001-80  
ANTONIO SOARES CORDEIRO NETO  
PROPRIETÁRIO / ENG. CIVIL 93746BA  
CPF: 038.768.825-08  
RG: 13998270-14 SSP/BA

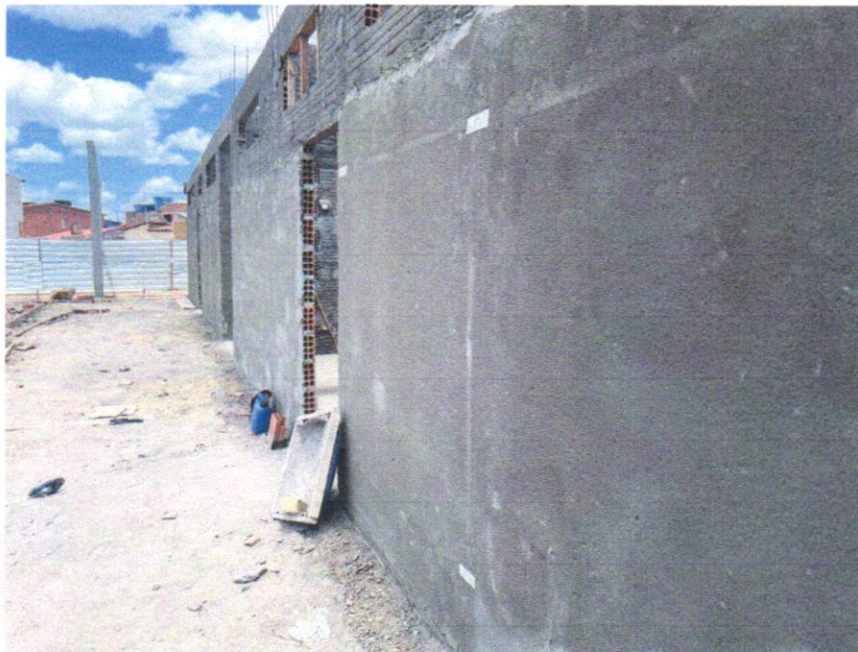

**IMAGEM 13 – EMBOÇO, PARA RECEBIMENTO DE CERÂMICA, EM ARGAMASSA TRAÇO 1:2:8, PREPARO MECÂNICO COM BETONEIRA 400L, APLICADO MANUALMENTE EM FACES INTERNAS DE PAREDES, PARA AMBIENTE COM ÁREA ENTRE 5M2 E 10M2, ESPESSURA DE 20MM, COM EXECUÇÃO DE TALISCAS. AF 06/2014**

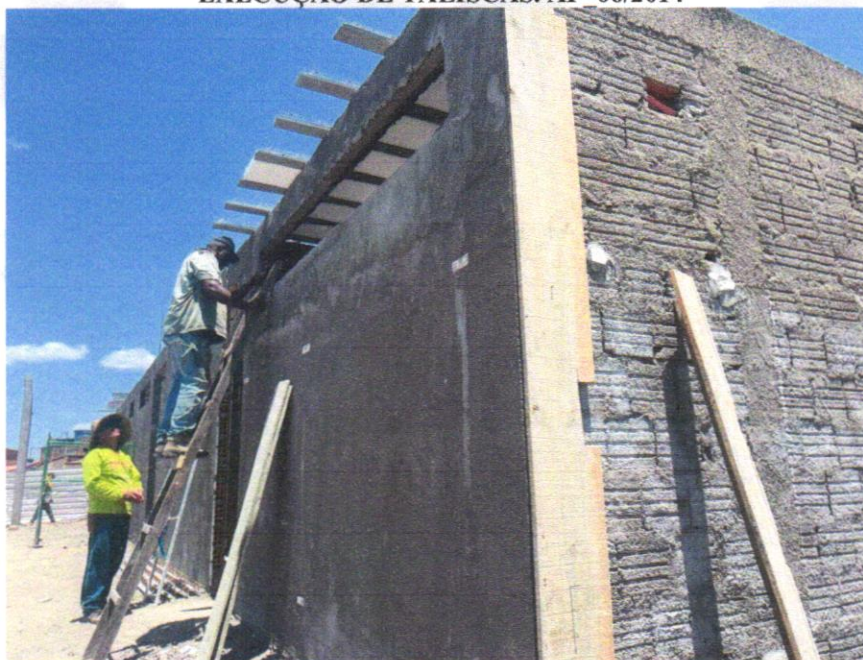

**IMAGEM 14 – EMBOÇO, PARA RECEBIMENTO DE CERÂMICA, EM ARGAMASSA TRAÇO 1:2:8, PREPARO MECÂNICO COM BETONEIRA 400L, APLICADO MANUALMENTE EM FACES INTERNAS DE PAREDES, PARA AMBIENTE COM ÁREA ENTRE 5M2 E 10M2, ESPESSURA DE 20MM, COM EXECUÇÃO DE TALISCAS. AF\_06/2014**

RIACHÃO DO JACUIPE-BAHIA, 17 DE DEZEMBRO DE 2024

  
Evaldo Almeida Moraes  
Engenheiro Civil  
RNP 051417303-3

  
Antonio Soares Cordeiro Neto  
Engenheiro Civil  
CREA+ 051888554-2

ASCN CONSTRUTORA LTDA  
CNPJ. 33 957.361/0001- 80  
ANTONIO SOARES CORDEIRO NETO  
PROPRIETÁRIO / ENG. CIVIL 93746BA  
CPF: 038.768.825-08  
RG: 13998270-14 SSP/BA